



ที่ ทส. ๑๐๑๐.๕/ ๑๒ ๕๕

สำนักงานนโยบายและแผน  
ทรัพยากรธรรมชาติและสิ่งแวดล้อม  
๖๐/๑ ซอยพิบูลย์วัฒนา ๗ ถนนพหลโยธิน แขวงลาดยาว  
เขตจตุจักร กรุงเทพมหานคร ๑๐๔๐๐

๑๒ กันยายน ๒๕๖๒

เรื่อง แจ้งผลการพิจารณารายงานการประเมินผลกระทบสิ่งแวดล้อมโครงการ โรงแรม คามิโอ บ้านฉาง  
ของ บริษัท เกษมกิจ จำกัด

เรียน กรรมการผู้จัดการ บริษัท เกษมกิจ จำกัด

สิ่งที่ส่งมาด้วย ๑. สำเนาหนังสือบริษัท เอส.พี.เอส. คอนสตรัคชั่น เซอร์วิส จำกัด ที่ SPS\_EIA\_04/04/2562

ลงวันที่ ๑๑ เมษายน ๒๕๖๒

๒. สำเนาหนังสือจังหวัดระยอง ด่วนที่สุด ที่ รย. ๐๐๑๔๒/๑๔๓๓๓ ลงวันที่ ๕ กันยายน ๒๕๖๒  
๓. มติการป้องกันและแก้ไขผลกระทบสิ่งแวดล้อม และมาตรการติดตามตรวจสอบผลกระทบ  
สิ่งแวดล้อมที่โครงการ โรงแรม คามิโอ บ้านฉาง ของบริษัท เกษมกิจ จำกัด ต้องยึดถือ  
ปฏิบัติอย่างเคร่งครัด

ตามที่ บริษัท เกษมกิจ จำกัด ได้มอบหมายและมอบอำนาจให้บริษัท เอส.พี.เอส. คอนสตรัคชั่น  
เซอร์วิส จำกัด จัดทำและเสนอรายงานการประเมินผลกระทบสิ่งแวดล้อมโครงการ โรงแรม คามิโอ บ้านฉาง  
ของ บริษัท เกษมกิจ จำกัด ตั้งอยู่ที่ ถนนสุขุมวิท ตำบลพลา อำเภอบ้านฉาง จังหวัดระยอง เป็นโครงการ  
ประเภทโรงแรม มีจำนวนห้องพัก ๑๔๙ ห้อง ให้สำนักงานนโยบายและแผนทรัพยากรธรรมชาติและ  
สิ่งแวดล้อม เพื่อดำเนินการตามขั้นตอนการพิจารณารายงาน รายละเอียดตามสิ่งที่ส่งมาด้วย ๑

สำนักงานนโยบายและแผนทรัพยากรธรรมชาติและสิ่งแวดล้อม ได้ดำเนินการตามขั้นตอน  
การพิจารณารายงาน และจังหวัดระยอง ได้แจ้งมติคณะกรรมการผู้ชำนาญการพิจารณารายงานการวิเคราะห์  
ผลกระทบสิ่งแวดล้อมด้านอาคาร การจัดสรรที่ดิน และบริการชุมชน จังหวัดระยอง ในการประชุมครั้งที่  
๖/๒๕๖๒ เมื่อวันที่ ๕ สิงหาคม ๒๕๖๒ คณะกรรมการผู้ชำนาญการฯ มีมติให้ความเห็นชอบรายงาน  
การประเมินผลกระทบสิ่งแวดล้อมโครงการ โรงแรม คามิโอ บ้านฉาง ของบริษัท เกษมกิจ จำกัด รายละเอียด  
ตามสิ่งที่ส่งมาด้วย ๒ โดยให้ปฏิบัติตามมาตรการป้องกันและแก้ไขผลกระทบสิ่งแวดล้อม และมาตรการ  
ติดตามตรวจสอบผลกระทบสิ่งแวดล้อมอย่างเคร่งครัด รายละเอียดตามที่แนบมาเรียงตามลำดับ การพิจารณา  
บริษัทที่ปรึกษาเพื่อจัดทำรายงานฯ ที่ได้รับชมรายงานละเอียดข้อเท็จจริงตามลำดับ การพิจารณา  
จำนวน ๑ ฉบับ และรายงานฉบับสมบูรณ์ที่ได้แก้ไขเพิ่มเติมตามที่คณะกรรมการผู้ชำนาญการกำหนดแล้ว  
จำนวน ๑ ฉบับ พร้อมทั้งจัดทำแนบบันทึกข้อมูลในรูปแบบ Portable Document Format (PDF File)  
จำนวน ๑ แผ่น และ ๔ แผ่น ตามลำดับเสนอต่อสำนักงานนโยบายฯ ภายในเวลา ๑ เดือน เพื่อใช้เป็น

เอกสาร...

-๒-



เอกสารข้างต้นและสำเนาให้หน่วยงานที่เกี่ยวข้องต่อไป และหากได้รับอนุญาตจากหน่วยงานอนุญาตแล้ว  
ขอความร่วมมือสำเนาใบอนุญาตพร้อมเงื่อนไข ให้สำนักงานนโยบายฯ ทราบด้วย ทั้งนี้ สำนักงานนโยบายฯ  
ไม่มีหนังสือแจ้งบริษัท เอส.พี.เอส. คอนสตรัคชั่น เซอร์วิส จำกัด เพื่อดำเนินการในส่วนที่เกี่ยวข้องต่อไปด้วยแล้ว

จึงเรียนมาเพื่อโปรดพิจารณา

ขอแสดงความนับถือ  
สุวิทย์ คุณกิตติ  
(นายสุวิทย์ คุณกิตติ)  
รองอธิการบดี ปฏิบัติราชการ  
กระทรวงทรัพยากรธรรมชาติและสิ่งแวดล้อม

กองวิเทศสัมพันธ์และการท่องเที่ยว  
โทรศัพท์ ๐ ๒๒๖๕ ๖๕๐๐ กด ๒ กด ๖๔๑๒-๖๔๑๔  
โทรสาร ๐ ๒๒๖๕ ๖๖๑๖

หนังสือรับทราบการเปลี่ยนแปลงชื่อโครงการ ลงวันที่ 28 ตุลาคม 2564

	
ที่ ทส ๑๐๑๐.๕/ ๐๓๒๔๕ 22/10/64 4/11/64	สำนักงานนโยบายและแผน ทรัพยากรธรรมชาติและสิ่งแวดล้อม ๑๑๘/๑ อาคารทิปโก้ ๒ ถนนพระรามที่ ๖ แขวงพญาไท เขตพญาไท กรุงเทพฯ ๑๐๕๐๐
๒๘ ตุลาคม ๒๕๖๔	
เรื่อง แจ้งขอเปลี่ยนชื่อโครงการรายงานการประเมินผลกระทบสิ่งแวดล้อมโครงการ โรงแรม คามิโอ บ้านฉาง ของบริษัท เกษมกิจ จำกัด	
เรียน กรรมการผู้จัดการ บริษัท เกษมกิจ จำกัด	
อ้างถึง ๑. หนังสือสำนักงานนโยบายและแผนทรัพยากรธรรมชาติและสิ่งแวดล้อม ที่ ทส ๑๐๑๐.๕/๑๒๘๕๘ ลงวันที่ ๑๓ กันยายน ๒๕๖๒	
๒. หนังสือบริษัท เกษมกิจ จำกัด ลงวันที่ ๒๓ สิงหาคม ๒๕๖๔	
<p>ตามหนังสือที่อ้างถึง ๑ สำนักงานนโยบายและแผนทรัพยากรธรรมชาติและสิ่งแวดล้อม ได้แจ้ง มติคณะกรรมการผู้ชำนาญการพิจารณารายงานการวิเคราะห์ผลกระทบสิ่งแวดล้อม ด้านอาคาร การจัดสรรที่ดิน และบริการชุมชน จังหวัดระยอง ในการประชุมครั้งที่ ๖/๒๕๖๒ เมื่อวันที่ ๕ สิงหาคม ๒๕๖๒ คณะกรรมการ ผู้ชำนาญการฯ มีมติให้ความเห็นชอบรายงานการประเมินผลกระทบสิ่งแวดล้อมโครงการ โรงแรม คามิโอ บ้านฉาง ของบริษัท เกษมกิจ จำกัด ตั้งอยู่ที่ ถนนสุขุมวิท ตำบลพลหา อำเภอบ้านฉาง จังหวัดระยอง เป็นโครงการ ประเภทโรงแรม มีจำนวนห้องพัก ๓๔๙ ห้อง จัดทำรายงานฯ โดยบริษัท เอส.พี.เอส. คอนสตรัคชั่น เซอร์วิส จำกัด โดยให้ เจ้าของโครงการปฏิบัติตามมาตรการป้องกันและแก้ไขผลกระทบสิ่งแวดล้อม และมาตรการติดตามตรวจสอบ ผลกระทบสิ่งแวดล้อมอย่างเคร่งครัด ต่อมาตามหนังสือที่อ้างถึง ๒ บริษัท เกษมกิจ จำกัด แจ้งเปลี่ยนชื่อโครงการ จากเดิม “โครงการ โรงแรม คามิโอ บ้านฉาง” เป็น “โครงการ โรงแรมแคนทรี บ้านฉาง” ความละเอียดแจ้งแล้ว นั้น</p> <p>สำนักงานนโยบายและแผนทรัพยากรธรรมชาติและสิ่งแวดล้อม รับทราบการเปลี่ยนแปลงชื่อ โครงการ จาก “โครงการ โรงแรม คามิโอ บ้านฉาง” เป็น “โครงการ โรงแรมแคนทรี บ้านฉาง” โดยให้บริษัท เกษมกิจ จำกัด เจ้าของโครงการปฏิบัติตามมาตรการป้องกันและแก้ไขผลกระทบสิ่งแวดล้อม และมาตรการติดตาม ตรวจสอบผลกระทบสิ่งแวดล้อมตามที่เคยได้รับความเห็นชอบรายงานฯ อย่างเคร่งครัด ทั้งนี้ สำนักงานนโยบายฯ ได้มีหนังสือแจ้งจังหวัดระยอง และเทศบาลเมืองบ้านฉาง ในฐานะหน่วยงานอนุญาตเพื่อทราบการเปลี่ยนชื่อ โครงการดังกล่าวด้วยแล้ว</p>	
จึงเรียนมาเพื่อโปรดทราบ	
ขอแสดงความนับถือ	
	
(นายณัฐกร สัยยะสิทธิ์พานิช) รองเลขาธิการ รักษาการแทน เลขาธิการสำนักงานนโยบายและแผนทรัพยากรธรรมชาติและสิ่งแวดล้อม	
กองวิเคราะห์ผลกระทบสิ่งแวดล้อม โทรศัพท์ ๐ ๒๒๖๕ ๖๖๒๔ โทรสาร ๐ ๒๒๖๕ ๖๖๑๖ ไปรษณีย์อิเล็กทรอนิกส์ sarabun@onep.go.th	

เอกสารเก็บสถิติและข้อมูลผลการดำเนินงานของระบบบำบัดน้ำเสีย ( ทส.1) และ สรุปผลการดำเนินงานของระบบบำบัดน้ำเสีย (ทส.2)

วัน เดือน ปี	ปริมาณ การใช้ไฟฟ้า ของระบบ บำบัด น้ำเสีย (หน่วย)	ปริมาณ น้ำใช้ใน ทุกกิจกรรม ของแหล่ง กำเนิดมลพิษ (ลบ.ม.)	ปริมาณ น้ำเสียที่ เข้าระบบ บำบัดน้ำเสีย (ลบ.ม.)	การระบาย น้ำทิ้งจาก ระบบบำบัด น้ำเสีย (ระบบ / ไม่ระบาย)	ปริมาณ สารเคมีหรือ ชีวภาพที่ใช้ (ชื่อ/ปริมาณ/ ลิตร/กก.)	การทำงานของระบบบำบัดน้ำเสีย							ปริมาณตะกอน ส่วนเกินที่เกิดขึ้น จากระบบบำบัด น้ำเสียที่นำไป กำจัด (ลบ.ม.)	ปัญหาอุปสรรค และแนวทาง แก้ไข	ลายมือชื่อ ผู้บันทึก
						การดำเนินงานของระบบบำบัดน้ำเสีย									
						ระบบบำบัด น้ำเสีย (ปกติ/ ผิดปกติ)	เครื่องสูบน้ำ (ปกติ/ ผิดปกติ)	เครื่องเติม อากาศ (ปกติ/ ผิดปกติ)	เครื่องกวน/ ผสมน้ำเสีย (ปกติ/ ผิดปกติ)	เครื่องกวน/ ผสมสารเคมี (ปกติ/ ผิดปกติ)	เครื่องสูบ- ตะกอน (ปกติ/ ผิดปกติ)	อื่นๆ (ปกติ/ ผิดปกติ)			
1/12/66	50	33	29.7	ระบาย	ไม่มี	ปกติ	ไม่มี	ปกติ	ไม่มี	ไม่มี	ปกติ	ไม่มี	ไม่มี	-	อ.พ.พ.
2/12/66	72	26	23.4	ระบาย	ไม่มี	ปกติ	ไม่มี	ปกติ	ไม่มี	ไม่มี	ปกติ	ไม่มี	ไม่มี	-	อ.พ.พ.
3/12/66	75	23	20.7	ระบาย	ไม่มี	ปกติ	ไม่มี	ปกติ	ไม่มี	ไม่มี	ปกติ	ไม่มี	ไม่มี	-	อ.พ.พ.
4/12/66	80	39	35.1	ระบาย	ไม่มี	ปกติ	ไม่มี	ปกติ	ไม่มี	ไม่มี	ปกติ	ไม่มี	ไม่มี	-	อ.พ.พ.
5/12/66	70	33	29.7	ระบาย	ไม่มี	ปกติ	ไม่มี	ปกติ	ไม่มี	ไม่มี	ปกติ	ไม่มี	ไม่มี	-	อ.พ.พ.
6/12/66	77	29	26.1	ระบาย	ไม่มี	ปกติ	ไม่มี	ปกติ	ไม่มี	ไม่มี	ปกติ	ไม่มี	ไม่มี	-	อ.พ.พ.
7/12/66	70	40	36.0	ระบาย	ไม่มี	ปกติ	ไม่มี	ปกติ	ไม่มี	ไม่มี	ปกติ	ไม่มี	ไม่มี	-	อ.พ.พ.
8/12/66	87	35	31.5	ระบาย	ไม่มี	ปกติ	ไม่มี	ปกติ	ไม่มี	ไม่มี	ปกติ	ไม่มี	ไม่มี	-	อ.พ.พ.
9/12/66	70	32	28.8	ระบาย	ไม่มี	ปกติ	ไม่มี	ปกติ	ไม่มี	ไม่มี	ปกติ	ไม่มี	ไม่มี	-	อ.พ.พ.
10/12/66	76	31	27.9	ระบาย	ไม่มี	ปกติ	ไม่มี	ปกติ	ไม่มี	ไม่มี	ปกติ	ไม่มี	ไม่มี	-	อ.พ.พ.
11/12/66	67	45	40.5	ระบาย	ไม่มี	ปกติ	ไม่มี	ปกติ	ไม่มี	ไม่มี	ปกติ	ไม่มี	ไม่มี	-	อ.พ.พ.
12/12/66	85	61	54.9	ระบาย	ไม่มี	ปกติ	ไม่มี	ปกติ	ไม่มี	ไม่มี	ปกติ	ไม่มี	ไม่มี	-	อ.พ.พ.
13/12/66	79	75	67.5	ระบาย	ไม่มี	ปกติ	ไม่มี	ปกติ	ไม่มี	ไม่มี	ปกติ	ไม่มี	ไม่มี	-	อ.พ.พ.
14/12/66	91	62	55.8	ระบาย	ไม่มี	ปกติ	ไม่มี	ปกติ	ไม่มี	ไม่มี	ปกติ	ไม่มี	ไม่มี	-	อ.พ.พ.
15/12/66	93	64	57.6	ระบาย	ไม่มี	ปกติ	ไม่มี	ปกติ	ไม่มี	ไม่มี	ปกติ	ไม่มี	ไม่มี	-	อ.พ.พ.
16/12/66	87	54	48.6	ระบาย	ไม่มี	ปกติ	ไม่มี	ปกติ	ไม่มี	ไม่มี	ปกติ	ไม่มี	ไม่มี	-	อ.พ.พ.
17/12/66	93	61	54.9	ระบาย	ไม่มี	ปกติ	ไม่มี	ปกติ	ไม่มี	ไม่มี	ปกติ	ไม่มี	ไม่มี	-	อ.พ.พ.
18/12/66	94	71	63.9	ระบาย	ไม่มี	ปกติ	ไม่มี	ปกติ	ไม่มี	ไม่มี	ปกติ	ไม่มี	ไม่มี	-	อ.พ.พ.
19/12/66	85	51	45.9	ระบาย	ไม่มี	ปกติ	ไม่มี	ปกติ	ไม่มี	ไม่มี	ปกติ	ไม่มี	ไม่มี	-	อ.พ.พ.
20/12/66	92	46	41.4	ระบาย	ไม่มี	ปกติ	ไม่มี	ปกติ	ไม่มี	ไม่มี	ปกติ	ไม่มี	ไม่มี	-	อ.พ.พ.
21/12/66	85	34	30.6	ระบาย	ไม่มี	ปกติ	ไม่มี	ปกติ	ไม่มี	ไม่มี	ปกติ	ไม่มี	ไม่มี	-	อ.พ.พ.
22/12/66	85	57	51.3	ระบาย	ไม่มี	ปกติ	ไม่มี	ปกติ	ไม่มี	ไม่มี	ปกติ	ไม่มี	ไม่มี	-	อ.พ.พ.
23/12/66	95	27	24.3	ระบาย	ไม่มี	ปกติ	ไม่มี	ปกติ	ไม่มี	ไม่มี	ปกติ	ไม่มี	ไม่มี	-	อ.พ.พ.
24/12/66	85	24	21.6	ระบาย	ไม่มี	ปกติ	ไม่มี	ปกติ	ไม่มี	ไม่มี	ปกติ	ไม่มี	ไม่มี	-	อ.พ.พ.
25/12/66	83	34	30.6	ระบาย	ไม่มี	ปกติ	ไม่มี	ปกติ	ไม่มี	ไม่มี	ปกติ	ไม่มี	ไม่มี	-	อ.พ.พ.
26/12/66	89	31	27.9	ระบาย	ไม่มี	ปกติ	ไม่มี	ปกติ	ไม่มี	ไม่มี	ปกติ	ไม่มี	ไม่มี	-	อ.พ.พ.
27/12/66	93	22	19.8	ระบาย	ไม่มี	ปกติ	ไม่มี	ปกติ	ไม่มี	ไม่มี	ปกติ	ไม่มี	ไม่มี	-	อ.พ.พ.
28/12/66	89	33	29.7	ระบาย	ไม่มี	ปกติ	ไม่มี	ปกติ	ไม่มี	ไม่มี	ปกติ	ไม่มี	ไม่มี	-	อ.พ.พ.
29/12/66	90	30	27.0	ระบาย	ไม่มี	ปกติ	ไม่มี	ปกติ	ไม่มี	ไม่มี	ปกติ	ไม่มี	ไม่มี	-	อ.พ.พ.
30/12/66	92	26	23.4	ระบาย	ไม่มี	ปกติ	ไม่มี	ปกติ	ไม่มี	ไม่มี	ปกติ	ไม่มี	ไม่มี	-	อ.พ.พ.
31/12/66	95	22	19.8	ระบาย	ไม่มี	ปกติ	ไม่มี	ปกติ	ไม่มี	ไม่มี	ปกติ	ไม่มี	ไม่มี	-	อ.พ.พ.
2574			1251	1125.90											



แบบ ทส.๒

รายงานสรุปผลการดำเนินงานของระบบบำบัดน้ำเสีย

๑. ข้อมูลทั่วไป

สถานที่บำบัดน้ำเสีย	ตั้งอยู่ที่	หมู่ที่	3	ชื่อย
ถนน	แขวงตำบล	พลา	เขตตำบล	วังวัด
โทรศัพท์	038-953545	โทรสาร	038-953501	มี
เป็นเจ้าของหรือผู้ครอบครองแหล่งกำเนิดมลพิษ	ประกอบกิจการประเภท	โรงรับ	เก็บกัก	กำจัด
ใบอนุญาตเลขที่ (ถ้ามี)	ออกให้โดย	หมดอายุ		

ในการนี้ขอรายงานสรุปผลการดำเนินงานของระบบบำบัดน้ำเสียของแหล่งกำเนิดมลพิษสำหรับ

เดือน ธันวาคม พ.ศ. 2566 ตามที่ได้กำหนดในมาตรา 80 แห่งพระราชบัญญัติส่งเสริม และรักษาคุณภาพสิ่งแวดล้อมแห่งชาติ พ.ศ. ๒๕๕๑ ในฐานะ

เจ้าของหรือผู้ครอบครองแหล่งกำเนิดมลพิษ

( ผู้ก่อกมลพิษ ผู้ร่วม )

ผู้ควบคุมระบบบำบัดน้ำเสีย

( )

ใบอนุญาตเลขที่

ออกให้โดย

๒. ข้อมูลเกี่ยวกับระบบบำบัดน้ำเสีย และแหล่งรับน้ำทิ้ง

(๑) ประเภทหรือชื่อของระบบบำบัดน้ำเสีย ระบบเดิมจากแบบที่เดิม (Fixed Film Action) ความสามารถในการบำบัดน้ำเสียของระบบบำบัดน้ำเสีย

(๒) การทำงานของระบบบำบัดน้ำเสีย

แบบต่อเนื่อง 24 ชั่วโมง

แบบไม่ต่อเนื่อง (ระบุ)

(๓) อุปกรณ์และเครื่องมือที่ใช้ในระบบบำบัดน้ำเสีย

เครื่องควบคุม

เครื่องควบคุม

เครื่องสูบลม

เครื่องสูบลม

เครื่องสูบลม

เครื่องสูบลม

เครื่องสูบลม

เครื่องสูบลม

เครื่องสูบลม

เครื่องสูบลม

เครื่องสูบลม

เครื่องสูบลม

เครื่องสูบลม

เครื่องสูบลม

เครื่องสูบลม

เครื่องสูบลม

เครื่องสูบลม

เครื่องสูบลม

เครื่องสูบลม

เครื่องสูบลม

เครื่องสูบลม

เครื่องสูบลม

เครื่องสูบลม







## Preventive Maintenance Check Sheet

PM CODE NO. WY0-066H

MPM CODE NO: WP-BCH-1-PR-6-C-1

[illegible]

Weekly = ประจำสัปดาห์ (W)	Monthly = ประจำเดือน (M)	Quarterly = ทุก 3 เดือน (Q)	Semi-Annually = ทุก 6 เดือน (S)	Annually = ประจำปี (A)	ชดเชย (I) = ปกติ	ชนิดผิด (X) = ผิดปกติ
---------------------------	--------------------------	-----------------------------	---------------------------------	------------------------	------------------	-----------------------

PM CHECKSHEET REVISED: 04/2019



ตัวอย่างเอกสาร Preventive Maintenance ระบบน้ำใช้อาคาร (ต่อ)

### Preventive Maintenance Check Sheet

☐ KJ   ☐ KS   ☐ KH   ☐ KLM   ☐ BLH   ☐ 103   ☐ BLH-103   ☐ RPE   ☐ AYU   ☐ AY3   ☐ HKA   ☐ KBB   ☐ CHM  
☐ SSC   ☐ KV   ☐ KF   ☐ CHA   ☐ RYG   ☐ RY-OR   ☐ CPH   ☐ The Cape   ☐ BAY   ☐ KAL  
 8CH

PM CODE NO: WP-BCH-1-PR-G-0-2  
 Equipment: Pump (ปั๊ม)   Type: GRUNDfos   ☐ Jockey Pump  
 ยี่ห้อ: GRUNDfos   รุ่น: CR64-2A-P-AE-Hyq   Capacity: 64.0 m<sup>3</sup>/hr

เวลา	ตรวจสอบตามตาราง												ผู้ตรวจ	หมายเหตุ	
	ตรวจสอบระดับน้ำในถังเก็บน้ำ	ตรวจสอบระดับน้ำในถังจ่าย	ตรวจสอบระดับน้ำในถังจ่าย	ตรวจสอบระดับน้ำในถังจ่าย	ตรวจสอบระดับน้ำในถังจ่าย	ตรวจสอบระดับน้ำในถังจ่าย	ตรวจสอบระดับน้ำในถังจ่าย	ตรวจสอบระดับน้ำในถังจ่าย	ตรวจสอบระดับน้ำในถังจ่าย	ตรวจสอบระดับน้ำในถังจ่าย	ตรวจสอบระดับน้ำในถังจ่าย	ตรวจสอบระดับน้ำในถังจ่าย			
เดือน															
1 มกราคม 66	✓	✓	✓	✓	✓	✓	✓	✓	✓	✓	✓	✓	✓	✓	
2 กุมภาพันธ์ 66	✓	✓	✓	✓	✓	✓	✓	✓	✓	✓	✓	✓	✓	✓	
1 มีนาคม 66	✓	✓	✓	✓	✓	✓	✓	✓	✓	✓	✓	✓	✓	✓	
10 เมษายน 66	✓	✓	✓	✓	✓	✓	✓	✓	✓	✓	✓	✓	✓	✓	
8 พฤษภาคม 66	✓	✓	✓	✓	✓	✓	✓	✓	✓	✓	✓	✓	✓	✓	
1 มิถุนายน 66	✓	✓	✓	✓	✓	✓	✓	✓	✓	✓	✓	✓	✓	✓	
1 กรกฎาคม 66	✓	✓	✓	✓	✓	✓	✓	✓	✓	✓	✓	✓	✓	✓	
5 สิงหาคม 66	✓	✓	✓	✓	✓	✓	✓	✓	✓	✓	✓	✓	✓	✓	
1 กันยายน 66	✓	✓	✓	✓	✓	✓	✓	✓	✓	✓	✓	✓	✓	✓	
1 ตุลาคม 66	✓	✓	✓	✓	✓	✓	✓	✓	✓	✓	✓	✓	✓	✓	
9 พฤศจิกายน 66	✓	✓	✓	✓	✓	✓	✓	✓	✓	✓	✓	✓	✓	✓	
4 ธันวาคม 66	✓	✓	✓	✓	✓	✓	✓	✓	✓	✓	✓	✓	✓	✓	

Weekly = ประจำสัปดาห์ (W)   Monthly = ประจำเดือน (M)   Quarterly = ทุก 3 เดือน (Q)   Semi-Annually = ทุก 6 เดือน (S)   Annually = ประจำปี (A)   รื้อถอน (X) = ปิดกั้น

PM CHECKSHEET REVISED: 11/2012

## Preventive Maintenance Check Sheet

☐ KJ    ☐ LS    ☐ KH    ☐ BLH-ໂພນ    ☐ BLH-ສູນກາງ 103    ☐ RPE-ຈັງລິດ    ☐ AYU    ☐ CKA    ☐ HHA    ☐ 304    ☐ KBB    ☐ CHM    ☐ SRC    ☐ LCKS

☐ CHA    ☐ RYG    ☐ RV3    ☐ CKR    ☐ CPH    ☐ The Cape    ☐ KBH    ☐ KAL    ☐ KOR    ☐ KSC    ☐ KYN    ☐ BPK    ☐ CF    ☒ BCH

PM CODE NO.: PP-BCH-1-PER-7-0-1

PM CODE NO.: PP-DA 104870

Equipment : Fitness

[illegible]

Weekly = ประจำสัปดาห์ (W)	Monthly = ประจำเดือน (M)	Quarterly = ทุก 3 เดือน (Q)	Semi-Annually = ทุก 6 เดือน (S)	Annually = ประจำปี (A)	ปีบัญชี (Y) = ปีบัญชี (X) = ปีปิดบัญชี
---------------------------	--------------------------	-----------------------------	---------------------------------	------------------------	--

PM CHECKSHEET REVISED: 12/2022





## ตัวอย่างเอกสาร Preventive Maintenance ระบบไฟฟ้าภายในโครงการฯ - MDB

[illegible][illegible]



## ตัวอย่างเอกสาร Preventive Maintenance เครื่องปรับอากาศ

## Preventive Maintenance Check Sheet

☐ KJ   ☐ LS   ☐ KH   ☐ BLH-วังนฤ   ☐ BLH-อุทยานวิท 103   ☐ RPE-วังนฤ   ☐ AYU   ☐ CKA   ☐ HHA   ☐ 304   ☐ KBB   ☐ CHM   ☐ SRC   ☐ KV  
☐ KR   ☐ CHA   ☐ RYG   ☐ RY3   ☐ CKR   ☐ CPH   ☐ The Cape   ☐ KBH   ☐ KAL   ☐ KOR   ☐ KSC   ☐ KYN   ☐ BPK   ☐ CF   ☐ BCBH

PM CODE NO: AC-BCH-1-0EN-G-0-1

Equipment : Air Condition ☐ AHU ☒ Split Type

ยี่ห้อ : DAI KIN

รุ่น : FTE 12HV

Capacity : 1200 Btu.

															□ KT □ KL □ KO □ BJ □ DTL-3 □ DTL-4 □ PCS					
เดือน	M	M	M	M	M	M	M			M	Q		S	A	□ KT □ KL □ KO □ BJ □ DTL-3 □ DTL-4 □ PCS					
							ตรวจเช็คกระแสไฟฟ้า	แรงดันไฟฟ้า ps			ตั้งที่ความสะอาดของลิ้น	ล้างที่ความสะอาดของลิ้น			ผู้ปฏิบัติ	ผู้ตรวจ	หมายเหตุ			
								ค่า	สูง											
6 มกราคม 66	/	/	/	/	/	/	Δ.0			120	65		/	/	อริสดีด	ปรีดิทรี				
5 กุมภาพันธ์ 66	/	/	/	/	/	/	4.0			220	65				อริสดีด	ปรีดิทรี				
22 มีนาคม 66	/	/	/	/	/	/	Δ.0			120	65				อริสดีด	ปรีดิทรี				
19 เมษายน 66	/	/	/	/	/	/	Δ.0			120	65				อริสดีด	ปรีดิทรี				
17 พฤษภาคม 66	/	/	/	/	/	/	Δ.0			120	65				อริสดีด	ปรีดิทรี				
5 มิถุนายน 66	/	/	/	/	/	/	4.0			220	65		/	/	อริส	ปรีดิทรี				
14 กรกฎาคม 66	/	/	/	/	/	/	Δ.0			120	65				อริส	ปรีดิทรี				
14 สิงหาคม 66	/	/	/	/	/	/	Δ.0			120	65				อริส	ปรีดิทรี				
20 กันยายน 66	/	/	/	/	/	/	Δ.0			120	65				อริส	ปรีดิทรี				
4 ตุลาคม 66	/	/	/	/	/	/	4.0			220	65				อริสดีด	ปรีดิทรี				
3 พฤศจิกายน 66	/	/	/	/	/	/	4.0			220	65				อริสดีด	ปรีดิทรี				
2 ธันวาคม 66	/	/	/	/	/	/	4.0			220	65		/	/	อริสดีด	ปรีดิทรี	P / 12 / 66 ล้างบอส			

Weekly = ประจำสัปดาห์ (W)    Monthly = ประจำเดือน (M)    Quarterly = ทุก 3 เดือน (Q)    Semi-Annually = ทุก 6 เดือน (S)    Annually = ประจำปี (A)    ซื้ดถูก (I) = ปกติ    ซื้ดผิด (X) = ผิดปกติ

PM CHECKSHEET REVISED: 01/2022

## Preventive Maintenance Check Sheet

☐KJ ☐LS ☐KH ☐BLH-วิทญ ☐BLH-สุพรมวิท 103 ☐RPE-วังสิด ☐AYU ☐CKA ☐HHA ☐304 ☐KBB ☐CHM ☐SRC ☐CKS  
☐CHA ☐RYG ☐RY3 ☐CKR ☐CPH ☐The Cape ☐KBH ☐KAL ☐KOR ☐KSC ☐KYN ☐BPK ☐CF ☐BCH

PM CODE NO: AC-BCH-1-CR-1401-0-1

Equipment : Air Condition    ☐ AHU    ☒ Split Type

ยี่ห้อ : TOSHIBA

รหั : RAS 18 PKSG

Capacity : 18,000 BTU

ความถี่		M	M	M	M	M	M	M			M	Q		S	A	□ KT □ KL □ KO □ BJ □ DTL-3 □ DTL-4 □ PCS				
เดือน	ทำความสะอาดห้องเครื่อง	ทำความสะอาดเครื่องยนต์ทั้ง	ตรวจเช็คเครื่องยนต์ทั้งเครื่องยนต์	ตรวจเช็คเครื่องยนต์ทั้งเครื่องยนต์	ตรวจเช็คหัวฉีดเครื่องยนต์	ตรวจเช็คเทอร์โบชาร์จเจอร์	ตรวจเช็คเบรกในสเต	ตรวจเช็คเครื่องยนต์ไฟฟ้า			ตรวจเช็คเบรกเครื่องยนต์ไฟฟ้า	แรงดันน้ำยา psi		ถังทำความเย็นคอยล์ร้อน	ถังทำความเย็นคอยล์เย็น	ผู้ปฏิบัติงาน	ผู้ตรวจ	หมายเหตุ		
								R	S	T		น้ำ	เชื้อ							
2	มกราคม 66	✓	✓	✓	✓	✓	✓	6-2			220	150				ผู้ปฏิบัติงาน	ผู้ตรวจ			
4	กุมภาพันธ์ 66	✓	✓	✓	✓	✓	✓	6-2			220	190				ผู้ปฏิบัติงาน	ผู้ตรวจ			
6	มีนาคม 66	✓	✓	✓	✓	✓	✓	6-2			220	190				ผู้ปฏิบัติงาน	ผู้ตรวจ	21/3/66 ล้างแอร์		
5	เมษายน 66	✓	✓	✓	✓	✓	✓	6-2			220	190				ผู้ปฏิบัติงาน	ผู้ตรวจ			
1	พฤษภาคม 66	✓	✓	✓	✓	✓	✓	6-2			220	150				ผู้ปฏิบัติงาน	ผู้ตรวจ			
9	มิถุนายน 66	✓	✓	✓	✓	✓	✓	6-2			220	190				ผู้ปฏิบัติงาน	ผู้ตรวจ			
8	กรกฎาคม 66	✓	✓	✓	✓	✓	✓	6-2			220	150				ผู้ปฏิบัติงาน	ผู้ตรวจ			
4	สิงหาคม 66	✓	✓	✓	✓	✓	✓	6-2			220	190		✓	✓	ผู้ปฏิบัติงาน	ผู้ตรวจ			
7	กันยายน 66	✓	✓	✓	✓	✓	✓	6-2			220	190				ผู้ปฏิบัติงาน	ผู้ตรวจ			
3	ตุลาคม 66	✓	✓	✓	✓	✓	✓	6-2			220	190				ผู้ปฏิบัติงาน	ผู้ตรวจ			
2	พฤศจิกายน 66	✓	✓	✓	✓	✓	✓	6-2			220	150				ผู้ปฏิบัติงาน	ผู้ตรวจ			
5	ธันวาคม 66	✓	✓	✓	✓	✓	✓	6-2			220	150				ผู้ปฏิบัติงาน	ผู้ตรวจ	6/12/66 ล้างแอร์		

Weekly = ประจำสัปดาห์ (W)   Monthly = ประจำเดือน (M)   Quarterly = ทุก 3 เดือน (Q)   Semi-Annually = ทุก 6 เดือน (S)   Annually = ประจำปี (A)   ซีดถูก (I) = ปกติ   ซีดผิด (X) = ผิดปกติ

PM CHECKSHEET REVISED: 12/2022

## ตัวอย่างเอกสาร Preventive Maintenance ระบบอัคคีภัยของโครงการฯ

### Fire Alarm

#### Preventive Maintenance Check Sheet

☐ KJ ☐ LS ☐ KH ☐ BLH-รุ่น ☐ BLH-รุ่น 103 ☐ RPE-รังสิต ☐ AYU ☐ CKA ☐ HHA ☐ 304 ☐ KBB ☐ CHM ☐ SRC ☐ CKS  
☐ CHA ☐ RYG ☐ RY3 ☐ CKR ☐ CPH ☐ The Cape ☐ KBH ☐ KAL ☐ KOR ☐ KSC ☐ KYN ☐ BPK ☐ CF ☐ BCH

PM CODE NO: PA-BCH-1-0EN-G-0-1

Equipment : Fire Alarm (สัญญาณเตือนเพลิงไหม้)

ยี่ห้อ : NOHMI CAPNIN

ความถี่	S	S	M	M	M	M	A	<input type="checkbox"/> KT <input type="checkbox"/> KL <input type="checkbox"/> KO <input type="checkbox"/> BJ <input type="checkbox"/> DTL-3 <input type="checkbox"/> DTL-4 <input type="checkbox"/> PCS			
วันที่	ตรวจเช็คและทดสอบ Smoke Detector	ตรวจเช็คและทดสอบ Heat Detector	ตรวจเช็คปุ่มกด	ตรวจเช็คกระดิ่ง	ตรวจเช็คระบบควบคุมตาม ZONE	ตรวจสอบการทำงานของระบบ General Alarm	ผู้ปฏิบัติงาน	ผู้ตรวจ	หมายเหตุ		
30 มกราคม 66	✓	✓	✓	✓	✓	✓	อดิพัทธ์	จิรภัทร	ห้อง 401, B Floor 2, ห้องพัก A401 - A429		
27 กุมภาพันธ์ 66	✓	✓	✓	✓	✓	✓	อดิพัทธ์	จิรภัทร	Floor A501-A529, Floor A601-A629		
13 มีนาคม 66	✓	✓	✓	✓	✓	✓	อดิพัทธ์	จิรภัทร	Floor A401-A409, Floor A301-A329		
10 เมษายน 66	✓	✓	✓	✓	✓	✓	อดิพัทธ์	จิรภัทร	Floor A409-A429, A401-A409		
5 พฤษภาคม 66	✓	✓	✓	✓	✓	✓	อดิพัทธ์	จิรภัทร	Floor A309-329, A301-322, Admin, 2B		
12 มิถุนายน 66	✓	✓	✓	✓	✓	✓	อดิพัทธ์	จิรภัทร	Floor 6A, 2B, Lobby		
15 กรกฎาคม 66	✓	✓	✓	✓	✓	✓	อดิพัทธ์	จิรภัทร	Floor A501-A529, B Floor 5		
17 สิงหาคม 66	✓	✓	✓	✓	✓	✓	อดิพัทธ์	จิรภัทร	ห้อง 5.2B, ห้อง Diver, ลานจอดรถ, แผงควบคุม, ห้อง 401-429		
18 กันยายน 66	✓	✓	✓	✓	✓	✓	อดิพัทธ์	จิรภัทร	Floor A309-329, A301-322, B Floor 3, A Floor 401-A429		
12 ตุลาคม 66	✓	✓	✓	✓	✓	✓	อดิพัทธ์	จิรภัทร	ห้อง 401, B Floor 2, Floor A401 - A429		
12 พฤศจิกายน 66	✓	✓	✓	✓	✓	✓	อดิพัทธ์	จิรภัทร	ห้อง 5.2B, ห้อง Diver, ลานจอดรถ, แผงควบคุม, ห้อง 401-429		
12 ธันวาคม 66	✓	✓	✓	✓	✓	✓	อดิพัทธ์	จิรภัทร	Floor 6A, 2B, Lobby		

Weekly = ประจำสัปดาห์ (W) Monthly = ประจำเดือน (M) Quarterly = ทุก 3 เดือน (Q) Semi-Annually = ทุก 6 เดือน (S) Annually = ประจำปี (A) ชี้ถูก (✓) = ปกติ ชี้ผิด (X) = ผิดปกติ

PM CHECKSHEET REVISED: 12/2022

### Jockey Pump

#### Preventive Maintenance Check Sheet

☐ KJ ☐ LS ☐ KH ☐ BLH-รุ่น ☐ BLH-รุ่น 103 ☐ BLH-Hua ☐ RPE ☐ AYU ☐ AV3 ☐ HHA ☐ KBB ☐ CHM  
☐ SRC ☐ KV ☐ KR ☐ CHA ☐ RYG ☐ RY3 ☐ RY-OR ☐ CPH ☐ The Cape ☐ BAY ☐ KAL

PM CODE NO: JB-BCH-1-PR-G-0-1

Equipment : Pump (ปั๊ม)

Type : ☒ ปั๊มน้ำดี ☐ ปั๊มน้ำเสีย ☐ Jockey Pump

ยี่ห้อ : PARAGON

รุ่น : YE2-90L-2NFD

Capacity : 2.3 GPM

ความถี่	M	M	M	M	M	M	M	M	M	M	M	M	M	M	<input type="checkbox"/> KJ <input type="checkbox"/> KT <input type="checkbox"/> KL <input type="checkbox"/> KO <input type="checkbox"/> BJ <input type="checkbox"/> DTL-3 <input type="checkbox"/> DTL-4 <input type="checkbox"/> PCS			
เดือน	ตรวจเช็คระบบไฟฟ้า สายไฟ และตู้ควบคุม	ตรวจเช็คตัวถังเครื่อง	ตรวจเช็คมอเตอร์	ตรวจเช็คซีล	ตรวจเช็ค pressure gauge	ตรวจเช็ควาล์ว	ตรวจเช็คข้อต่อต่างๆ	ตรวจเช็คท่อในช่องวาง	ตรวจเช็คถังเก็บน้ำ	ตรวจเช็คสเกล	ตรวจเช็ค Pressure Gauge น้ำเข้า - ออก	เช็คค่าวาล์ว	ผู้ปฏิบัติงาน	ผู้ตรวจ	หมายเหตุ			
2 มกราคม 66	✓	✓	✓	✓	✓	✓	✓	✓	✓	✓	✓	✓	อดิพัทธ์	จิรภัทร				
2 กุมภาพันธ์ 66	✓	✓	✓	✓	✓	✓	✓	✓	✓	✓	✓	✓	อดิพัทธ์	จิรภัทร				
1 มีนาคม 66	✓	✓	✓	✓	✓	✓	✓	✓	✓	✓	✓	✓	อดิพัทธ์	จิรภัทร				
10 เมษายน 66	✓	✓	✓	✓	✓	✓	✓	✓	✓	✓	✓	✓	อดิพัทธ์	จิรภัทร				
2 พฤษภาคม 66	✓	✓	✓	✓	✓	✓	✓	✓	✓	✓	✓	✓	อดิพัทธ์	จิรภัทร				
1 มิถุนายน 66	✓	✓	✓	✓	✓	✓	✓	✓	✓	✓	✓	✓	อดิพัทธ์	จิรภัทร				
1 กรกฎาคม 66	✓	✓	✓	✓	✓	✓	✓	✓	✓	✓	✓	✓	อดิพัทธ์	จิรภัทร				
1 สิงหาคม 66	✓	✓	✓	✓	✓	✓	✓	✓	✓	✓	✓	✓	อดิพัทธ์	จิรภัทร				
1 กันยายน 66	✓	✓	✓	✓	✓	✓	✓	✓	✓	✓	✓	✓	อดิพัทธ์	จิรภัทร				
1 ตุลาคม 66	✓	✓	✓	✓	✓	✓	✓	✓	✓	✓	✓	✓	อดิพัทธ์	จิรภัทร				
2 พฤศจิกายน 66	✓	✓	✓	✓	✓	✓	✓	✓	✓	✓	✓	✓	อดิพัทธ์	จิรภัทร				
1 ธันวาคม 66	✓	✓	✓	✓	✓	✓	✓	✓	✓	✓	✓	✓	อดิพัทธ์	จิรภัทร				

Weekly = ประจำสัปดาห์ (W) Monthly = ประจำเดือน (M) Quarterly = ทุก 3 เดือน (Q) Semi-Annually = ทุก 6 เดือน (S) Annually = ประจำปี (A) ชี้ถูก (✓) = ปกติ ชี้ผิด (X) = ผิดปกติ

PM CHECKSHEET REVISED: 11/2012



## ตัวอย่างเอกสาร Preventive Maintenance ระบบอัคคีภัยของโครงการฯ (ต่อ)

### Fire Pump

#### Preventive Maintenance Check Sheet

☐ KJ ☐ LS ☐ KH ☐ BLH-รุ่น ☐ BLH-รุ่น 103 ☐ RPE-ถังลิ้น ☐ AYU ☐ CKA ☐ HHA ☐ 304 ☐ KBB ☐ CHM ☐ SRC ☐ CKS

☐ CHA ☐ RYG ☐ RY3 ☐ CKR ☐ CPH ☐ The Cape ☐ KBH ☐ KAL ☐ KOR ☐ KSC ☐ KYN ☐ BPK ☐ CF ☐ BCH

PM CODE NO: FP-804-1-PR-9-0-1

Equipment : Fire Pump ( ขึ้นดับเพลิง )

ชื่อ : คุณคณ รุ่น : 6BT 9.9-C

ยี่ห้อ: Cummins															รุ่น: 6BT 9.9-C			
ความถี่	W	W	W	W	W	W	W	W	W	W	W	W	W	M	M	<input type="checkbox"/> KT <input type="checkbox"/> KL <input type="checkbox"/> KO <input type="checkbox"/> BJ <input type="checkbox"/> DTL-3 <input type="checkbox"/> DTL-4 <input type="checkbox"/> PCS		
วันที่	ตรวจเช็คระดับน้ำเชื้อเพลิง	ตรวจเช็คระดับน้ำในหม้อน้ำ	ตรวจเช็คระดับน้ำในถังเก็บน้ำ	ตรวจเช็คระดับน้ำในถังเก็บน้ำ	ทดสอบเครื่องยนต์ 10-15 นาที	ตรวจเช็คระดับน้ำในถังเก็บน้ำ	ตรวจเช็คระดับน้ำในถังเก็บน้ำ	ตรวจเช็คระดับน้ำในถังเก็บน้ำ	ตรวจเช็คระดับน้ำในถังเก็บน้ำ	ตรวจเช็คระดับน้ำในถังเก็บน้ำ	ตรวจเช็คระดับน้ำในถังเก็บน้ำ	ตรวจเช็คระดับน้ำในถังเก็บน้ำ	ตรวจเช็คระดับน้ำในถังเก็บน้ำ	ตรวจเช็คระดับน้ำในถังเก็บน้ำ	ตรวจเช็คระดับน้ำในถังเก็บน้ำ	หมายเหตุ		
11/7/66	✓	✓	✓	✓	100%	80%	✓	2500	✓	✓	✓	393	✓	✓	✓	อ.คณ	อ.คณ	เติมน้ำเชื้อเพลิง 50 ลิตร
17/7/66	✓	✓	✓	✓	90%	80%	✓	2500	✓	✓	✓	392	✓	✓	✓	อ.คณ	อ.คณ	
20/7/66	✓	✓	✓	✓	90%	80%	✓	2500	✓	✓	✓	390	✓	✓	✓	อ.คณ	อ.คณ	เติมน้ำเชื้อเพลิง
4/8/66	✓	✓	✓	✓	90%	80%	✓	2500	✓	✓	✓	381	✓	✓	✓	อ.คณ	อ.คณ	
12/8/66	✓	✓	✓	✓	90%	80%	✓	2500	✓	✓	✓	384	✓	✓	✓	อ.คณ	อ.คณ	เติมน้ำเชื้อเพลิง
21/8/66	✓	✓	✓	✓	90%	80%	✓	2500	✓	✓	✓	386	✓	✓	✓	อ.คณ	อ.คณ	
28/8/66	✓	✓	✓	✓	90%	80%	✓	2500	✓	✓	✓	384	✓	✓	✓	อ.คณ	อ.คณ	เติมน้ำเชื้อเพลิง
1/9/66	✓	✓	✓	✓	90%	80%	✓	2500	✓	✓	✓	383	✓	✓	✓	อ.คณ	อ.คณ	
11/9/66	✓	✓	✓	✓	90%	80%	✓	2500	✓	✓	✓	381	✓	✓	✓	อ.คณ	อ.คณ	เติมน้ำเชื้อเพลิง
18/9/66	✓	✓	✓	✓	90%	80%	✓	2500	✓	✓	✓	377	✓	✓	✓	อ.คณ	อ.คณ	
25/9/66	✓	✓	✓	✓	90%	80%	✓	2500	✓	✓	✓	376	✓	✓	✓	อ.คณ	อ.คณ	เติมน้ำเชื้อเพลิง
2/10/66	✓	✓	✓	✓	90%	80%	✓	2500	✓	✓	✓	373	✓	✓	✓	อ.คณ	อ.คณ	
9/10/66	✓	✓	✓	✓	90%	80%	✓	2500	✓	✓	✓	370	✓	✓	✓	อ.คณ	อ.คณ	เติมน้ำเชื้อเพลิง
16/10/66	✓	✓	✓	✓	90%	80%	✓	2500	✓	✓	✓	384	✓	✓	✓	อ.คณ	อ.คณ	
3/11/66	✓	✓	✓	✓	90%	80%	✓	2500	✓	✓	✓	387	✓	✓	✓	อ.คณ	อ.คณ	เติมน้ำเชื้อเพลิง

Weekly = ประจำสัปดาห์ (W) Monthly = ประจำเดือน (M) Quarterly = ทุก 3 เดือน (Q) Semi-Annually = ทุก 6 เดือน (S) Annually = ประจำปี (A) จี๊ดถูก (G) = ปกติ จี๊ดผิด (X) = ผิดปกติ

PM CHECKSHEET REVISED: 12/2022

### Emergency Light

#### Preventive Maintenance Check Sheet

☐ KJ ☐ LS ☐ KH ☐ BLH-รุ่น ☐ BLH-รุ่น 103 ☐ BLH-รุ่น ☐ RPE ☐ AYU ☐ AY3 ☐ HHA ☐ KBB ☐ CHM

☐ SRC ☐ KV ☐ KR ☐ CHA ☐ RYG ☐ RY3 ☐ RY-OR ☐ CPH ☐ The Cape ☐ BAY ☐ KAL

PM CODE NO: EM-BCH-1-MDBR-6-0-1

Equipment : Emergency Light

ชื่อ : DYNO, MODEL: LFG-09P3T

เดือน	M	M	M	M	M	<input type="checkbox"/> KJ <input type="checkbox"/> KT <input type="checkbox"/> KL <input type="checkbox"/> KO <input type="checkbox"/> BJ <input type="checkbox"/> DTL-3 <input type="checkbox"/> DTL-4 <input type="checkbox"/> PCS
	ตรวจสอบสภาพทั่วไป	ตรวจสอบระดับน้ำในถังเก็บน้ำ	ตรวจสอบระดับน้ำในถังเก็บน้ำ	ตรวจสอบระดับน้ำในถังเก็บน้ำ	ตรวจสอบระดับน้ำในถังเก็บน้ำ	ผู้ปฏิบัติงาน
1 มกราคม 66	✓	✓	✓	✓	✓	อ.คณ
2 กุมภาพันธ์ 66	✓	✓	✓	✓	✓	อ.คณ
7 มีนาคม 66	✓	✓	✓	✓	✓	อ.คณ
7 เมษายน 66	✓	✓	✓	✓	✓	อ.คณ
1 พฤษภาคม 66	✓	✓	✓	✓	✓	อ.คณ
1 มิถุนายน 66	✓	✓	✓	✓	✓	อ.คณ
3 กรกฎาคม 66	✓	✓	✓	✓	✓	อ.คณ
4 สิงหาคม 66	✓	✓	✓	✓	✓	อ.คณ
9 กันยายน 66	✓	✓	✓	✓	✓	อ.คณ
2 ตุลาคม 66	✓	✓	✓	✓	✓	อ.คณ
9 พฤศจิกายน 66	✓	✓	✓	✓	✓	อ.คณ
3 ธันวาคม 66	✓	✓	✓	✓	✓	อ.คณ

Weekly = ประจำสัปดาห์ (W) Monthly = ประจำเดือน (M) Quarterly = ทุก 3 เดือน (Q) Semi-Annually = ทุก 6 เดือน (S) Annually = ประจำปี (A) จี๊ดถูก (G) = ปกติ จี๊ดผิด (X) = ผิดปกติ

PM CHECKSHEET REVISED: 11/2012



# ตัวอย่างเอกสาร Preventive Maintenance ระบบอัคคีภัยของโครงการฯ (ต่อ)

## Emergency Light

### Preventive Maintenance Check Sheet

☐ KJ ☐ LS ☐ KH ☐ BLH-วิทยุ ☐ BLH-สัญญาณ 103 ☐ RPE-รังสี ☐ AYU ☐ CKA ☐ HHA ☐ 304 ☐ KBB ☐ CHM ☐ SRC ☐ CKS  
☐ CHA ☐ RYG ☐ RY3 ☐ CKR ☐ CPH ☐ The Cape ☐ KBH ☐ KAL ☐ KOR ☐ KSC ☐ KYN ☐ BPK ☐ CF ☒ BCH

PM CODE NO.: EM-PCH-1-GR-G-0-1

Equipment : Emergency Light

ยี่ห้อ : Dyno Light

เดือน	M	M	M	M	M	<input type="checkbox"/> KT <input type="checkbox"/> KL <input type="checkbox"/> KO <input type="checkbox"/> BJ <input type="checkbox"/> DTL-3 <input type="checkbox"/> DTL-4 <input type="checkbox"/> PCS		
	ตรวจสอบสภาพทั่วไป	ตรวจสอบชุด Power Supply	ตรวจสอบ Battery	ตรวจสอบหลอดไฟส่องสว่าง	ตรวจสอบระบบแจ้งเหตุ โดยกดปุ่มฉุกเฉิน 30 วินาที แล้วสังเกตสัญญาณเตือน	ผู้ปฏิบัติงาน	ผู้ตรวจ	หมายเหตุ
1 มกราคม 66	✓	✓	✓	✓	✓	สมชาย	วิรัตน์	
2 กุมภาพันธ์ 66	✓	✓	✓	✓	✓	สมชาย	วิรัตน์	
1 มีนาคม 66	✓	✓	✓	✓	✓	สมชาย	วิรัตน์	
7 เมษายน 66	✓	✓	✓	✓	✓	สมชาย	วิรัตน์	
1 พฤษภาคม 66	✓	✓	✓	✓	✓	สมชาย	วิรัตน์	
1 มิถุนายน 66	✓	✓	✓	✓	✓	สมชาย	วิรัตน์	
3 กรกฎาคม 66	✓	✓	✓	✓	✓	สมชาย	วิรัตน์	
4 สิงหาคม 66	✓	✓	✓	✓	✓	สมชาย	วิรัตน์	
9 กันยายน 66	✓	✓	✓	✓	✓	สมชาย	วิรัตน์	
2 ตุลาคม 66	✓	✓	✓	✓	✓	สมชาย	วิรัตน์	
1 พฤศจิกายน 66	✓	✓	✓	✓	✓	สมชาย	วิรัตน์	
3 ธันวาคม 66	✓	✓	✓	✓	✓	สมชาย	วิรัตน์	

Weekly = ประจำสัปดาห์ (w) Monthly = ประจำเดือน (M) Quarterly = ทุก 3 เดือน (Q) Semi-Annually = ทุก 6 เดือน (S) Annually = ประจำปี (A) ชี้ถูก (✓) = ปกติ ชี้ผิด (X) = ผิดปกติ

PM CHECKSHEET REVISED: 12/2022

### Preventive Maintenance Check Sheet

☐ KJ ☐ LS ☐ KH ☐ BLH-วิทยุ ☐ BLH-สัญญาณ 103 ☐ RPE-รังสี ☐ AYU ☐ CKA ☐ HHA ☐ 304 ☐ KBB ☐ CHM ☐ SRC ☐ CKS  
☐ CHA ☐ RYG ☐ RY3 ☐ CKR ☐ CPH ☐ The Cape ☐ KBH ☐ KAL ☐ KOR ☐ KSC ☐ KYN ☐ BPK ☐ CF ☐ BCH

PM CODE NO.: EM-PCH-1-PR-G-0-1

Equipment : Emergency Light

ยี่ห้อ : Dyno Light

เดือน	M	M	M	M	M	<input type="checkbox"/> KT <input type="checkbox"/> KL <input type="checkbox"/> KO <input type="checkbox"/> BJ <input type="checkbox"/> DTL-3 <input type="checkbox"/> DTL-4 <input type="checkbox"/> PCS		
	ตรวจสอบสภาพทั่วไป	ตรวจสอบชุด Power Supply	ตรวจสอบ Battery	ตรวจสอบหลอดไฟส่องสว่าง	ตรวจสอบระบบแจ้งเหตุ โดยกดปุ่มฉุกเฉิน 30 วินาที แล้วสังเกตสัญญาณเตือน	ผู้ปฏิบัติงาน	ผู้ตรวจ	หมายเหตุ
6 มกราคม 66	✓	✓	✓	✓	✓	สมชาย	วิรัตน์	
1 กุมภาพันธ์ 66	✓	✓	✓	✓	✓	สมชาย	วิรัตน์	
1 มีนาคม 66	✓	✓	✓	✓	✓	สมชาย	วิรัตน์	
7 เมษายน 66	✓	✓	✓	✓	✓	สมชาย	วิรัตน์	
1 พฤษภาคม 66	✓	✓	✓	✓	✓	สมชาย	วิรัตน์	
1 มิถุนายน 66	✓	✓	✓	✓	✓	สมชาย	วิรัตน์	
3 กรกฎาคม 66	✓	✓	✓	✓	✓	สมชาย	วิรัตน์	
4 สิงหาคม 66	✓	✓	✓	✓	✓	สมชาย	วิรัตน์	
9 กันยายน 66	✓	✓	✓	✓	✓	สมชาย	วิรัตน์	
2 ตุลาคม 66	✓	✓	✓	✓	✓	สมชาย	วิรัตน์	
1 พฤศจิกายน 66	✓	✓	✓	✓	✓	สมชาย	วิรัตน์	
2 ธันวาคม 66	✓	✓	✓	✓	✓	สมชาย	วิรัตน์	

Weekly = ประจำสัปดาห์ (w) Monthly = ประจำเดือน (M) Quarterly = ทุก 3 เดือน (Q) Semi-Annually = ทุก 6 เดือน (S) Annually = ประจำปี (A) ชี้ถูก (✓) = ปกติ ชี้ผิด (X) = ผิดปกติ

PM CHECKSHEET REVISED: 12/2022

ตัวอย่างเอกสาร Preventive Maintenance ระบบอัคคีภัยของโครงการฯ (ต่อ)

Smoke Detector และ Heat Detector

DETECTOR VALIDATION									
ชื่ออาคาร	BCH	ผู้บันทึก	.....						
วันที่ดำเนินการ	18 ธันวาคม 2566	ช่วงเวลาที่มีการทดสอบ	.....						
รุ่นชุดทดสอบ	Smoke detector FT G012	รุ่นชุดทดสอบ	Heat detector	Heat detector	Heat detector	Heat detector	Heat detector	Heat detector	HK-3
ชื่อผู้ทดสอบ	Smoke detector Nohmi, Japan	ชื่อผู้ทดสอบ	Smoke detector	Smoke detector	Smoke detector	Smoke detector	Smoke detector	Smoke detector	Nohmi, Japan
รุ่น Smoke detector	FDK246N	รุ่น Heat detector	56IP	.....					
ชื่อ Smoke detector	NOHMI	ชื่อ Heat detector	SYSTEM SENSOR	.....					
NO.	ตำแหน่งติดตั้ง	Smoke / Heat (จำนวน)	Smoke detector	Heat detector	Manual Fire Alarm	ผลการทดสอบ	สภาพภายนอก		
1	Lobby	10	0	0	1	Yes	No		
2	ห้องรับแขก, ห้อง Diver	9	0	0	1	Yes	No		
3	แกนจอดรถ, ลิฟท์	0	0	0	0	Yes	No		
4	แผนกเก็บเงิน	4	0	0	0	Yes	No		
5	ออฟฟิศช่าง, Work Shops	9	0	0	0	Yes	No		
6	Bar	9	0	0	1	Yes	No		
7	ห้องอาหาร,ครัว	24	4	1	1	Yes	No		
8	Admin, บัณฑิต	11	0	0	1	Yes	No		
9	ห้องพักอาศัย B Floor 2	16	0	0	1	Yes	No		
10	ห้องพัก A 301,308,317,322	24	0	1	1	Yes	No		
11	ห้องพัก A 309,316,323,329	23	0	1	1	Yes	No		
12	ห้องพักอาศัย B Floor 3	18	0	1	1	Yes	No		
13	ห้องพัก A 401,408,417,422	24	0	1	1	Yes	No		
14	ห้องพัก A 409,416,423,429	23	0	1	1	Yes	No		
15	ห้องพักอาศัย B Floor 4	18	0	1	1	Yes	No		
16	ห้องพัก A 501,508,517,522	24	0	1	1	Yes	No		
17	ห้องพัก A 509,516,523,529	23	0	1	1	Yes	No		
18	ห้องพัก A 601,608,617,622	27	0	1	1	Yes	No		
19	ห้องพัก A 609,616,623,629	23	0	1	1	Yes	No		
20	ชั้น 7, ลิฟท์, Executive ห้องนี้	32	0	2	2	Yes	No		
21	ลิฟท์, ลิฟท์, ลิฟท์, ลิฟท์, ลิฟท์	12	2	1	1	Yes	No		
22	ทางหนีไฟอาคาร B 2-4	4	0	0	0	Yes	No		
23	ทางหนีไฟชั้น G - ชั้น 7	7	0	0	0	Yes	No		
24	ห้อง Gen. Fire Pump, MDB	4	0	0	0	Yes	No		
25	ห้องพักอาศัย B Floor 5	13	0	1	1	Yes	No		
รวม		391	6	20					

ผู้ทำการทดสอบและใช้สภาพภายนอก

1. *สมชาย ใจดี*

2. *สมชาย ใจดี*

3. ....

รับรองผลการบันทึก

สมชาย ใจดี

ช่างเทคนิค

Chief Engineer

DETECTOR VALIDATION									
ชื่ออาคาร	BCH	ผู้บันทึก	.....						
วันที่ดำเนินการ	18 ธันวาคม 66	ช่วงเวลาที่มีการทดสอบ	.....						
รุ่นชุดทดสอบ	Smoke detector FT G012	รุ่นชุดทดสอบ	Heat detector	Heat detector	Heat detector	Heat detector	Heat detector	Heat detector	HK-3
ชื่อผู้ทดสอบ	Smoke detector Nohmi, Japan	ชื่อผู้ทดสอบ	Smoke detector	Smoke detector	Smoke detector	Smoke detector	Smoke detector	Smoke detector	Nohmi, Japan
รุ่น Smoke detector	FDK246N	รุ่น Heat detector	56IP	.....					
ชื่อ Smoke detector	NOHMI	ชื่อ Heat detector	SYSTEM SENSOR	.....					
NO.	ตำแหน่งติดตั้ง	Smoke / Heat (จำนวน)	Smoke detector	Heat detector	Manual Fire Alarm	ผลการทดสอบ	สภาพภายนอก		
1	Lobby	10	0	0	1	Yes	No		
2	ห้องรับแขก, ห้อง Diver	9	0	0	1	Yes	No		
3	แกนจอดรถ, ลิฟท์	0	0	0	0	Yes	No		
4	แผนกเก็บเงิน	4	0	0	0	Yes	No		
5	ออฟฟิศช่าง, Work Shops	9	0	0	0	Yes	No		
6	Bar	9	0	0	1	Yes	No		
7	ห้องอาหาร,ครัว	24	4	1	1	Yes	No		
8	Admin, บัณฑิต	11	0	0	1	Yes	No		
9	ห้องพักอาศัย B Floor 2	16	0	0	1	Yes	No		
10	ห้องพัก A 301,308,317,322	24	0	1	1	Yes	No		
11	ห้องพัก A 309,316,323,329	23	0	1	1	Yes	No		
12	ห้องพักอาศัย B Floor 3	18	0	1	1	Yes	No		
13	ห้องพัก A 401,408,417,422	24	0	1	1	Yes	No		
14	ห้องพัก A 409,416,423,429	23	0	1	1	Yes	No		
15	ห้องพักอาศัย B Floor 4	18	0	1	1	Yes	No		
16	ห้องพัก A 501,508,517,522	24	0	1	1	Yes	No		
17	ห้องพัก A 509,516,523,529	23	0	1	1	Yes	No		
18	ห้องพัก A 601,608,617,622	27	0	1	1	Yes	No		
19	ห้องพัก A 609,616,623,629	23	0	1	1	Yes	No		
20	ชั้น 7, ลิฟท์, Executive ห้องนี้	32	0	2	2	Yes	No		
21	ลิฟท์, ลิฟท์, ลิฟท์, ลิฟท์, ลิฟท์	12	2	1	1	Yes	No		
22	ทางหนีไฟอาคาร B 2-4	4	0	0	0	Yes	No		
23	ทางหนีไฟชั้น G - ชั้น 7	7	0	0	0	Yes	No		
24	ห้อง Gen. Fire Pump, MDB	4	0	0	0	Yes	No		
25	ห้องพักอาศัย B Floor 5	13	0	1	1	Yes	No		
รวม		391	6	20					

ผู้ทำการทดสอบและใช้สภาพภายนอก

1. *สมชาย ใจดี*

2. *สมชาย ใจดี*

3. ....

รับรองผลการบันทึก

สมชาย ใจดี

ช่างเทคนิค

Chief Engineer



ตัวอย่างเอกสารตรวจสอบถังดับเพลิงภายในโครงการฯ

**BIG.TSAFE** ห้างหุ้นส่วนจำกัด บิ๊ก ที เซฟ (ประเทศไทย)  
338/463 ซ.สาทรวิภา 87 อ.สาทรวิภา แขวงคลองจั่นคูน้ำสีห์ เขตวังทองหลาง กรุงเทพฯ  
โทร. 02-932-1370, 02-736-9966 แฟกซ์ 02-736-9967, 02-932-1371

**ใบตรวจเช็ค (RECORD TAC)**

ชนิดของเครื่องดับเพลิง  
TYPE OF EXTINGUISHER

☐ ชนิดเคมีแห้ง / DRY CHEMICAL  
☒ ชนิด CO2 / CARBON DIOXIDE  
☐ ชนิดโฟม / FOAM  
☐ ชนิดเหลวพิเศษ

น้ำหนัก / MODEL

☐ 5 ปอนด์ / LBS  
☒ 10 ปอนด์ / LBS  
☐ 15 ปอนด์ / LBS  
☐ 20 ปอนด์ / LBS

วันที่ตรวจเช็ค DATE	ผลการตรวจเช็ค YES NO	ชื่อผู้ตรวจเช็ค INSPECTOR	หมายเหตุ REMARK
1/1/66	✓	สมชาย	
1/2/66	✓	สมชาย	
1/3/66	✓	สมชาย	
1/4/66	✓	สมชาย	
1/5/66	✓	สมชาย	
1/6/66	✓	สมชาย	
1/7/66	✓	สมชาย	
1/8/66	✓	สมชาย	
1/9/66	✓	สมชาย	
1/10/66	✓	สมชาย	
1/11/66	✓	สมชาย	
1/12/66	✓	สมชาย	

BIG.TSAFE LIMITED PARTNERSHIP

**BIG.TSAFE** ห้างหุ้นส่วนจำกัด บิ๊ก ที เซฟ (ประเทศไทย)  
338/463 ซ.สาทรวิภา 87 อ.สาทรวิภา แขวงคลองจั่นคูน้ำสีห์ เขตวังทองหลาง กรุงเทพฯ  
โทร. 02-932-1370, 02-736-9966 แฟกซ์ 02-736-9967, 02-932-1371

**ใบตรวจเช็ค (RECORD TAC)**

ชนิดของเครื่องดับเพลิง  
TYPE OF EXTINGUISHER

☐ ชนิดเคมีแห้ง / DRY CHEMICAL  
☒ ชนิด CO2 / CARBON DIOXIDE  
☐ ชนิดโฟม / FOAM  
☐ ชนิดเหลวพิเศษ

น้ำหนัก / MODEL

☐ 5 ปอนด์ / LBS  
☒ 10 ปอนด์ / LBS  
☐ 15 ปอนด์ / LBS  
☐ 20 ปอนด์ / LBS

วันที่ตรวจเช็ค DATE	ผลการตรวจเช็ค YES NO	ชื่อผู้ตรวจเช็ค INSPECTOR	หมายเหตุ REMARK
1/1/66	✓	สมชาย	
1/2/66	✓	สมชาย	
1/3/66	✓	สมชาย	
1/4/66	✓	สมชาย	
1/5/66	✓	สมชาย	
1/6/66	✓	สมชาย	
1/7/66	✓	สมชาย	
1/8/66	✓	สมชาย	
1/9/66	✓	สมชาย	
1/10/66	✓	สมชาย	
1/11/66	✓	สมชาย	
1/12/66	✓	สมชาย	

BIG.TSAFE LIMITED PARTNERSHIP

**BIG.TSAFE** ห้างหุ้นส่วนจำกัด บิ๊ก ที เซฟ (ประเทศไทย)  
338/463 ซ.สาทรวิภา 87 อ.สาทรวิภา แขวงคลองจั่นคูน้ำสีห์ เขตวังทองหลาง กรุงเทพฯ  
โทร. 02-932-1370, 02-736-9966 แฟกซ์ 02-736-9967, 02-932-1371

**ใบตรวจเช็ค (RECORD TAC)**

ชนิดของเครื่องดับเพลิง  
TYPE OF EXTINGUISHER

☐ ชนิดเคมีแห้ง / DRY CHEMICAL  
☒ ชนิด CO2 / CARBON DIOXIDE  
☐ ชนิดโฟม / FOAM  
☐ ชนิดเหลวพิเศษ

น้ำหนัก / MODEL

☐ 5 ปอนด์ / LBS  
☒ 10 ปอนด์ / LBS  
☐ 15 ปอนด์ / LBS  
☐ 20 ปอนด์ / LBS

วันที่ตรวจเช็ค DATE	ผลการตรวจเช็ค YES NO	ชื่อผู้ตรวจเช็ค INSPECTOR	หมายเหตุ REMARK
1/1/66	✓	สมชาย	
1/2/66	✓	สมชาย	
1/3/66	✓	สมชาย	
1/4/66	✓	สมชาย	
1/5/66	✓	สมชาย	
1/6/66	✓	สมชาย	
1/7/66	✓	สมชาย	
1/8/66	✓	สมชาย	
1/9/66	✓	สมชาย	
1/10/66	✓	สมชาย	
1/11/66	✓	สมชาย	
1/12/66	✓	สมชาย	

BIG.TSAFE LIMITED PARTNERSHIP

**BIG.TSAFE** ห้างหุ้นส่วนจำกัด บิ๊ก ที เซฟ (ประเทศไทย)  
338/463 ซ.สาทรวิภา 87 อ.สาทรวิภา แขวงคลองจั่นคูน้ำสีห์ เขตวังทองหลาง กรุงเทพฯ  
โทร. 02-932-1370, 02-736-9966 แฟกซ์ 02-736-9967, 02-932-1371

**ใบตรวจเช็ค (RECORD TAC)**

ชนิดของเครื่องดับเพลิง  
TYPE OF EXTINGUISHER

☐ ชนิดเคมีแห้ง / DRY CHEMICAL  
☒ ชนิด CO2 / CARBON DIOXIDE  
☐ ชนิดโฟม / FOAM  
☐ ชนิดเหลวพิเศษ

น้ำหนัก / MODEL

☐ 5 ปอนด์ / LBS  
☒ 10 ปอนด์ / LBS  
☐ 15 ปอนด์ / LBS  
☐ 20 ปอนด์ / LBS

วันที่ตรวจเช็ค DATE	ผลการตรวจเช็ค YES NO	ชื่อผู้ตรวจเช็ค INSPECTOR	หมายเหตุ REMARK
1/1/66	✓	สมชาย	
1/2/66	✓	สมชาย	
1/3/66	✓	สมชาย	
1/4/66	✓	สมชาย	
1/5/66	✓	สมชาย	
1/6/66	✓	สมชาย	
1/7/66	✓	สมชาย	
1/8/66	✓	สมชาย	
1/9/66	✓	สมชาย	
1/10/66	✓	สมชาย	
1/11/66	✓	สมชาย	
1/12/66	✓	สมชาย	

BIG.TSAFE LIMITED PARTNERSHIP

ใบเสร็จรับเงินค่ามุลฝอย

เล่มที่.....เลขที่ 01

สำนักงานเทศบาลเมืองบ้านฉาง

โทร. 0-3869-5233-6 ต่อ 214

ได้รับเงินค่ามัลลยอัตร... 1,500 ... ลิตร... 1 ... เดือน  
ประจำเดือน P.P 2566 จาก 538 รวบรวมแล้ว  
บ้านเลขที่ 91 หมู่ที่ 3 ตำบลพลา / บ้านหลวง อำเภอบ้านฉาง  
จังหวัดระยอง เป็นเงิน 1,500 บาท - สดงจก (ตัวอักษร) 1537-2566  
ไว้แล้ว แต่วันที่ 24 ก.ค 66 ...

..... 4 ผู้รับเงิน  
..... *lm* หัวหน้าหน่วยงานคลัง

เล่มที่ 133 / 66-ด เลขที่ 11

สำนักงานเทศบาลเมืองบ้านฉาง

โทร. 0-3869-5233-6 ต่อ 214

[illegible]

 ผู้รับเงิน  
หัวหน้าหน่วยงานคลัง

เล่มที่ 133/66 เลขที่ 29

สำนักงานเทศบาลเมืองบ้านฉาง

โทร. 0-3869-5233-6 ต่อ 214

ได้รับเงินค่าผลประโยชน์... 1,500 ลิตร 1 เดือน  
 ประจำเดือน พ.ย. 2566 จาก บริษัท กรรณการ ๒๓๓๓  
 บ้านเลขที่ ๑๑ หมู่ที่ 3 ตำบลพลา / อำเภอ อำเภอบ้านาง  
 จังหวัดระยอง เป็นเงิน 1,500 บาท - สดงค (ตัวอักษร) ๒๕๖๖-๑๒-๒๕๖๖  
 ไว้แล้ว แล้ววันที่ ๒๑ พ.ย ๖๖

๕ ผู้รับเงิน  
nom หัวหน้าหน่วยงานคลัง

เล่มที่ 8167 เลขที่ 13

สำนักงานเทศบาลเมืองบ้านฉาง

โทร. 0-3869-5233-6 ต่อ 214

ได้รับเงินค่ามรดกย่อยอัตรา. 1,900 ลิตร. 1 เดือน  
ประจำเดือน ๓๑.๕ ๒๙๖๖ จาก วิธกรรมสหกรณ์ สาขาวังนวล  
บ้านเลขที่ ๑๑ หมู่ที่ ๓ ตำบลลา / บ้านนา อำเภอบ้านนา  
จังหวัดระยอง เป็นเงิน 1,500 บาท - สตางค์ (ตัวอักษร) หนึ่งพันห้าร้อย  
ถ้วน แต่เงิน ๒๘ ๗๕ ๖๖

.....ผู้รับเงิน  
.....หัวหน้าหน่วยงานคลัง

เล่มที่ 8167 เลขที่ 14

สำนักงานเทศบาลเมืองบ้านฉาง

โทร. 0-3869-5233-6 ต่อ 214

ได้รับเงินค่าผลประโยชน์ 1,500 ลิตร. 1 เดือน  
 ประจำเดือน พ.ย 2566 จาก บริษัท สหภาพ 3 สาขา จังหวัด  
 บ้านเลขที่ 91 หมู่ที่ 3 ตำบลสาท / บ้านทุ่ง อำเภอบ้านฉาง  
 จังหวัดระยอง เป็นเงิน 1,500 บาท - สตางค์ (ตัวอักษร) บริษัท สหภาพ 3  
 โทร. ๐๖๖-๒๒๖๖๖๖ ๒๘ พ.ย. ๖๖ ๒๕๖๖

.....ผู้รับเงิน  
.....หัวหน้าหน่วยงานคลัง



เล่มที่..... 22767-1 เลขที่ 11

สำนักงานเทศบาลเมืองบ้านฉาง

โทร. 0-3869-5233-6 ต่อ 214

ได้รับเงินค่ามุลอยอัตรา 1,500 ลิตร. 1 เดือน  
ประจำเดือน มิ.ค ๒๕๖๖ จาก บิ๊วเวอร์เบเคอแมทรี สหกรณ์สหภาพ  
บ้านเลขที่ ๐๑ หมู่ที่ 3 ตำบลพลา / บ้านฉาง อำเภอบ้านฉาง  
จังหวัดระยอง เป็นเงิน 1,500 บาท - สตางค์ (ตัวอักษร) หนึ่งพันห้าร้อยบาทถ้วน  
ไว้แล้ว แต่วันที่ ๒๘ ธ.ค. ๖๖

ผู้รับเงิน  
หัวหน้าหน่วยงานคลัง



ใบเสร็จการขายขยะของโครงการฯ

รายการขายของเก่า

วันที่ 17/10/2023

No.	รายการ	จำนวน	ราคา	
1	พลาสติกใส	48.00 กก.	7.00	336.00
2	พลาสติกทึบ	6.00 กก.	3.00	18.00
3	ขวดแก้ว	144.00 กก.	1.00	144.00
4	กระดาษย่อย	16.00 กก.	2.00	32.00
5	กระดาษลัง	73.00 กก.	2.50	182.50
6	เหล็กบาง	8.00 กก.	8.00	64.00
7	กระเบื้อง	4.00 กก.	35.00	140.00
8	อะไหล่(compressor)	99.00 กก.	15.00	1,485.00
				-
				-
				-
				-
TOTAL				2,401.50

ผู้อนุมัติ.....

แผนกบัญชี.....

แผนกที่ขาย.....

จัดซื้อ.....

ผู้รับเงิน.....

ผู้ตรวจสอบ.....

ผู้รับเงิน.....

รายการขายของเก่า

วันที่ 16/09/2023

No.	รายการ	จำนวน	ราคา	
1	พลาสติกใส	63.00 กก.	7.00	441.00
2	พลาสติกทึบ	8.50 กก.	3.00	25.50
3	ขวดแก้ว	118.00 กก.	1.00	118.00
4	กระดาษย่อย	5.00 กก.	1.00	5.00
5	กระดาษลัง	65.00 กก.	2.00	130.00
6	เบรคมือ	38.00 กก.	1.00	38.00
7	สังกะสี	2.00 กก.	12.00	24.00
				-
				-
				-
				-
TOTAL				781.50

ผู้อนุมัติ.....

แผนกบัญชี.....

แผนกที่ขาย.....

จัดซื้อ.....

ผู้รับเงิน.....

ผู้ตรวจสอบ.....



ใบเสร็จการขายขยะของโครงการฯ (ต่อ)

รายการขายของเก่า

วันที่ 12/12/2023

No.	รายการ	จำนวน	ราคา	
1	กระดาดสัง	91.00 กก.	2.00	182.00
2	กระดาดข่อย	30.50 กก.	1.50	45.75
3	พลาสติกใส	54.00 กก.	8.00	432.00
4	ขวดแก้ว	200.00 กก.	1.00	200.00
5	กระป๋องเบียร์	5.00 กก.	35.00	175.00
6	พลาสติกสี	3.00 กก.	4.00	12.00
				-
				-
				-
				-
				-
TOTAL				1,046.75

ผู้อนุมัติ.....  
 แผนกบัญชี..... ส.น.อ.  
 แผนกที่ขาย..... ส.น.อ.  
 จัดซื้อ..... อ.ร.น. (อ.ร.น.)  
 ผู้ตรวจสอบ.....  
 ผู้รับเงิน..... ๒ ๑๒/๑๖

รายการขายของเก่า

วันที่ 15/11/2023

No.	รายการ	จำนวน	ราคา	
1	กระดาดสัง	100.00 กก.	2.00	200.00
2	กระดาดข่อย	4.00 กก.	1.00	4.00
3	พลาสติกใส	8.00 กก.	55.00	440.00
4	พลาสติกสีรวม	6.00 กก.	4.00	24.00
5	ขวดแก้ว	179.00 กก.	1.00	179.00
6	กระป๋องเบียร์อะลูมิเนียม	4.00 กก.	35.00	140.00
7	เหล็ก	1.50 กก.	8.00	12.00
8	พลาสติกดำ	4.00	2.00	8.00
9	กระป๋องโป๊	9.00	3.00	27.00
10	ถังเบียร์พร้อมขวด	1.00	16.00	16.00
				-
TOTAL				1,050.00

ผู้อนุมัติ.....  
 แผนกบัญชี..... ส.น.อ.  
 แผนกที่ขาย..... ส.น.อ.  
 จัดซื้อ..... อ.ร.น.  
 ผู้ตรวจสอบ.....  
 ผู้รับเงิน..... ๒

# ใบเสร็จค่าดูดสิ่งปฏิกูล

AP 3/196

 <b>พิเศษบริการ</b> (พิเศษรู้ เสวคนธ์) 101/9 หมู่ 6 ตำบลพลา อำเภอบ้านฉาง จังหวัดระยอง 21130 (สำนักงานใหญ่) โทร: 038-604305, 081-4037978, 080-5759814 แฟกซ์: 038-604305 <b>ใบกำกับภาษี/ใบเสร็จรับเงิน</b> เลขประจำตัวผู้เสียภาษีอากร 3 2102 00062 35 5					
นามลูกค้า: บริษัท เกษมกิจ จำกัด(โรงแรมแคนทารี บ้านฉาง) สาขาที่00033  ที่อยู่: 91,91/1 ม.3 ต.พลา อ.บ้านฉาง จ.ระยอง 21130โทรศัพท์ 0-3895-3545 แฟกซ์ 0-3895-3501 เลขประจำตัวผู้เสียภาษีอากร 0105509001118	เลขที่: <b>66-0085</b>  วันที่: 21/08/2566				
เราขอขอบคุณที่ท่านให้ความไว้วางใจในการเลือกใช้ บริการ หรือ ผลิตภัณฑ์ ของเรา					
ลำดับ	รายการสินค้าหรือบริการ	จำนวน	หน่วย	หน่วยละ	จำนวนเงิน
1	ค่าสูบสิ่งปฏิกูล	1	เที่ยว	3,000.00	3,000.00
จำนวนเงินทั้งสิ้น (ตัวอักษร)		จำนวนเงินทั้งสิ้น		3,000.00	
(สามพันสองร้อยสิบบาทถ้วน)		ภาษีมูลค่าเพิ่ม 7 %		210.00	
		จำนวนเงินสุทธิ		3,210.00	
กรณีชำระด้วยเช็ค ใบเสร็จรับเงิน จะสมบูรณ์ใช้ต่อเมื่อร้านฯ ได้เรียกเก็บเงินตามเช็คได้ครบถ้วนแล้ว เลขที่เช็ค.....จำนวนเงิน.....ลงวันที่..... ธนาคาร.....สาขา..... ผู้รับเงิน.....วันที่.....					

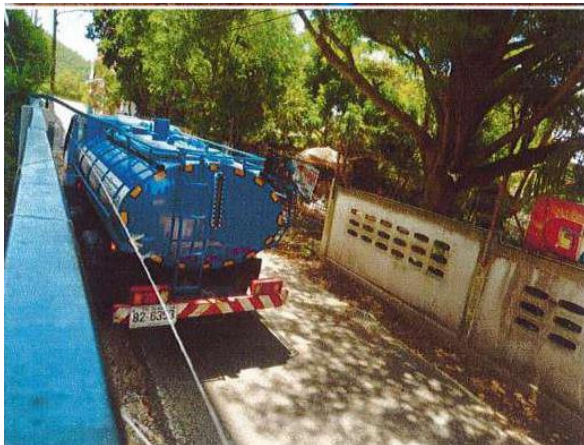

## การฝึกซ้อมดับเพลิงและฝึกซ้อมหนีไฟ

เลขทะเบียนฉบับที่ 057/2566



### บริษัท บีแอลการดับเพลิง จำกัด

ได้รับใบอนุญาตจากกรมสวัสดิการและคุ้มครองแรงงาน ใบอนุญาตเลขที่ ดพฝ. 067

หนังสือฉบับนี้ให้ไว้เพื่อรับรองว่า

บริษัท เกษมกิจ จำกัด (โรงแรมแคนทารี บ้านฉาง)

เลขที่ 91,91/1 หมู่ที่ 3 ถนนสุขุมวิท ตำบลพลลา อำเภอบ้านฉาง จังหวัดระยอง 21130

ได้ดำเนินการ “ฝึกซ้อมดับเพลิงและฝึกซ้อมอพยพหนีไฟ”

ตามกฎหมายกระทรวงกำหนดมาตรฐานในการบริการ จัดการ และดำเนินการด้านความปลอดภัย อาชีวอนามัย และสภาพแวดล้อมในการทำงานเกี่ยวกับการป้องกันและระงับอัคคีภัย พ.ศ.2555 ลงวันที่ 7 ธันวาคม 2555

เมื่อวันที่ 7 เดือน กรกฎาคม พ.ศ. 2566 มีผู้เข้าร่วมฝึกซ้อม จำนวน 70 คน

ให้ไว้ ณ วันที่ 10 เดือน กรกฎาคม พ.ศ. 2566



(นางเตือนใจ บุตรชัยพงษ์)

ผู้จัดการบริษัท บีแอลการดับเพลิง จำกัด

เลขทะเบียนฉบับที่ 056/2566



### บริษัท บีแอลการดับเพลิง จำกัด

ได้รับใบอนุญาตจากกรมสวัสดิการและคุ้มครองแรงงาน ใบอนุญาตเลขที่ ดพต.066

หนังสือฉบับนี้ให้ไว้เพื่อรับรองว่า

บริษัท เกษมกิจ จำกัด (โรงแรมแคนทารี บ้านฉาง)

เลขที่ 91,91/1 หมู่ที่ 3 ถนนสุขุมวิท ตำบลพลลา อำเภอบ้านฉาง จังหวัดระยอง 21130

ได้ผ่านการฝึกอบรมหลักสูตร “การดับเพลิงขั้นต้น”

ตามกฎหมายกระทรวงกำหนดมาตรฐานในการบริการ จัดการ และดำเนินการด้านความปลอดภัย อาชีวอนามัย และสภาพแวดล้อมในการทำงานเกี่ยวกับการป้องกันและระงับอัคคีภัย พ.ศ.2555 ลงวันที่ 7 ธันวาคม พ.ศ. 2555

เมื่อวันที่ 7 เดือน กรกฎาคม พ.ศ. 2566 มีผู้เข้ารับการอบรม จำนวน 49 คน

ให้ไว้ ณ วันที่ 10 เดือน กรกฎาคม พ.ศ. 2566



(นางเตือนใจ บุตรชัยพงษ์)

ผู้จัดการบริษัท บีแอลการดับเพลิง จำกัด





ใบอนุญาตต่ออายุเป็นหน่วยงานฝึกซ้อมดับเพลิงและฝึกซ้อมอพยพหนีไฟ

ใบอนุญาตเลขที่ ดพ.๖๖๗

กรมสวัสดิการและคุ้มครองแรงงาน  
ถนนมิตรไมตรี เขตดินแดง  
กรุงเทพมหานคร ๑๐๔๐๐

อนุญาตให้บริษัท บีแอลการดับเพลิง จำกัด ตั้งอยู่เลขที่ ๔๘/๓ หมู่ที่ ๖ ตำบลบ้านแลง อำเภอเมืองระยอง จังหวัดระยอง ได้รับการต่ออายุเป็นหน่วยงานฝึกซ้อมดับเพลิงและฝึกซ้อมอพยพหนีไฟ ตามกฎกระทรวงการเป็นหน่วยงานฝึกซ้อมดับเพลิงขั้นต้น และการเป็นหน่วยงานฝึกซ้อมดับเพลิงและฝึกซ้อมอพยพหนีไฟ พ.ศ. ๒๕๕๖ แห่งพระราชบัญญัติความปลอดภัย อาชีวอนามัย และสภาพแวดล้อมในการทำงาน พ.ศ. ๒๕๕๔ โดยมีวิทยากรฝึกอบรมการดับเพลิงขั้นต้น จำนวน ๖ ราย ดังรายชื่อแนบท้ายใบอนุญาตนี้

ทั้งนี้ ตั้งแต่วันที่ ๑๓ มีนาคม พ.ศ. ๒๕๖๔ ถึงวันที่ ๑๒ มีนาคม พ.ศ. ๒๕๖๗

ให้ไว้ ณ วันที่ ๒๔ มกราคม พ.ศ. ๒๕๖๔



(นายวรรณรัตน์ ศรีสุขใส)

รองอธิบดี ปฏิบัติราชการแทน

อธิบดีกรมสวัสดิการและคุ้มครองแรงงาน



ใบอนุญาตต่ออายุเป็นหน่วยงานฝึกอบรมการดับเพลิงขั้นต้น

ใบอนุญาตเลขที่ ดพ.๖๖๖

กรมสวัสดิการและคุ้มครองแรงงาน  
ถนนมิตรไมตรี เขตดินแดง  
กรุงเทพมหานคร ๑๐๔๐๐

อนุญาตให้บริษัท บีแอลการดับเพลิง จำกัด ตั้งอยู่เลขที่ ๔๘/๓ หมู่ที่ ๖ ตำบลบ้านแลง อำเภอเมืองระยอง จังหวัดระยอง ได้รับการต่ออายุเป็นหน่วยงานฝึกอบรมการดับเพลิงขั้นต้น ตามกฎกระทรวงการเป็นหน่วยงานฝึกอบรมการดับเพลิงขั้นต้น และการเป็นหน่วยงานฝึกซ้อมดับเพลิงและฝึกซ้อมอพยพหนีไฟ พ.ศ. ๒๕๕๖ แห่งพระราชบัญญัติความปลอดภัย อาชีวอนามัย และสภาพแวดล้อมในการทำงาน พ.ศ. ๒๕๕๔ โดยมีวิทยากรฝึกอบรมการดับเพลิงขั้นต้น จำนวน ๖ ราย ดังรายชื่อแนบท้ายใบอนุญาตนี้

ทั้งนี้ ตั้งแต่วันที่ ๑๓ มีนาคม พ.ศ. ๒๕๖๔ ถึงวันที่ ๑๒ มีนาคม พ.ศ. ๒๕๖๗

ให้ไว้ ณ วันที่ ๒๔ มกราคม พ.ศ. ๒๕๖๔



(นายวรรณรัตน์ ศรีสุขใส)

รองอธิบดี ปฏิบัติราชการแทน

อธิบดีกรมสวัสดิการและคุ้มครองแรงงาน

## รายชื่อผู้รับผิดชอบหน้าที่ตามแผนปฏิบัติ

หน่วย	ในเวลาทำการ	นอกเวลาทำการ
ผู้อำนวยการดับเพลิง	รองผู้จัดการทั่วไป	รองผู้จัดการทั่วไป
ผู้ช่วยผู้อำนวยการดับเพลิง	ผู้จัดการแผนกต้อนรับ	ผู้จัดการแผนกต้อนรับ
หน่วยดับเพลิง ทีม A	หัวหน้าแผนกช่าง, พนักงานช่าง, พนักงานสจ๊วต	หัวหน้าแผนกช่าง, พนักงานช่าง, พนักงานสจ๊วต
หน่วยดับเพลิง ทีม B	รองหัวหน้าแผนกช่าง, พนักงานช่าง, พนักงานสจ๊วต	รองหัวหน้าแผนกช่าง, พนักงานช่าง, พนักงานสจ๊วต
หน่วยสนับสนุน	หัวหน้าพนักงาน รปภ., Room Boy, Bell Boy, Driver, พนักงาน รปภ.	รองหัวหน้าพนักงาน รปภ., Room Boy, Bell Boy, Driver, พนักงาน รปภ.
หน่วยบริการและประสานงาน	ผู้จัดการแผนกบัญชี, พนักงานบัญชี, พนักงานฝ่ายบุคคล พนักงานต้อนรับ	Supervisor แผนกแม่บ้าน, พนักงานแม่บ้าน, พนักงานต้อนรับ พนักงานห้องอาหาร
หน่วยช่วยเหลือผู้ประสบภัย	หัวหน้าแผนกแม่บ้าน, Supervisor แผนกแม่บ้าน, พนักงานแผนกห้องอาหาร, พนักงานแผนกครัว	หัวหน้าแผนกห้องอาหาร, พนักงานแผนกแม่บ้าน, พนักงานแผนกห้องอาหาร, พนักงานแผนกครัว

## ผู้รับผิดชอบตามแผนฉุกเฉิน

พื้นที่ แผนก / ชั้น	ผู้รับผิดชอบ				
	หัวหน้าพื้นที่	ชุดดับเพลิง	ชุดอพยพ	ชุดควบคุม	หมายเหตุ
G	Supervisor แม่บ้าน	พนักงานช่าง, พนักงานสจ๊วต	พนักงานแม่บ้าน, พนักงานต้อนรับ	รองผู้จัดการ, หัวหน้าช่าง,	รปภ.เคลียร์ รถเข้า-ออก และออกจาก อาคาร
2 - 3	Supervisor แม่บ้าน	พนักงานช่าง, พนักงานสจ๊วต	พนักงานแม่บ้าน, พนักงานต้อนรับ	รองผู้จัดการ, รองหัวหน้าแผนกช่าง	
4 - 5	Supervisor แม่บ้าน	พนักงานช่าง, พนักงานสจ๊วต	พนักงานแม่บ้าน, พนักงานต้อนรับ	ผู้จัดการต้อนรับ พนักงานช่าง	
6 - 7	Supervisor แม่บ้าน	พนักงานช่าง, พนักงานสจ๊วต	พนักงานแม่บ้าน, พนักงานต้อนรับ	ผกก.ห้องอาหาร พนักงานช่าง	



## แผนการปฏิบัติ และหน้าที่ของพนักงานหากเกิดเพลิงไหม้

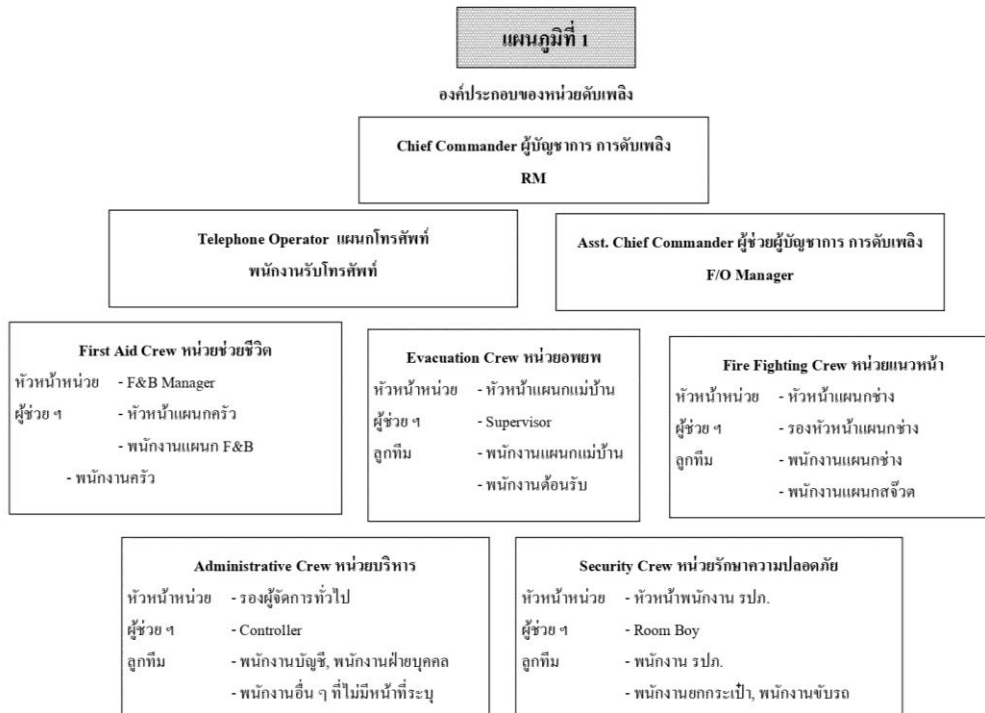

## แผนการปฏิบัติการเมื่อเกิดเพลิงไหม้ขั้นรุนแรง

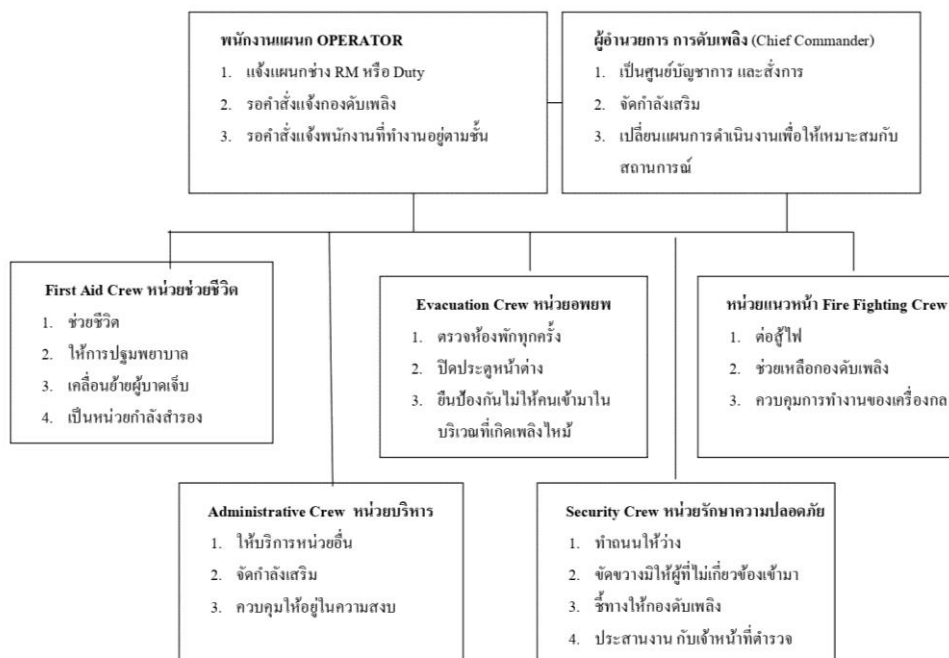

## เปิดการอบรม และ ฟังบรรยาย ภาคทฤษฎี



## จำลองสถานการณ์ไฟไหม้



ซ้อมหนีไฟ อพพ เมื่อได้ยินเสียง  
กริ่ง จากนั้นพนักงานเดินเร็ว ตามสี  
ธงแต่ละแผนกเป็นผู้นำ ออกทางหนี  
ไฟของโรงแรม



## ภาคปฏิบัติ พนักงานทดสอบการดับเพลิงขั้นต้น



## ภาคปฏิบัติ พนักงานทดสอบการดับเพลิงขั้นต้น (ไฟที่เกิดจากน้ำมัน)





## การฝึกอบรมหลักสูตร การช่วยชีวิตขั้นพื้นฐาน CPR

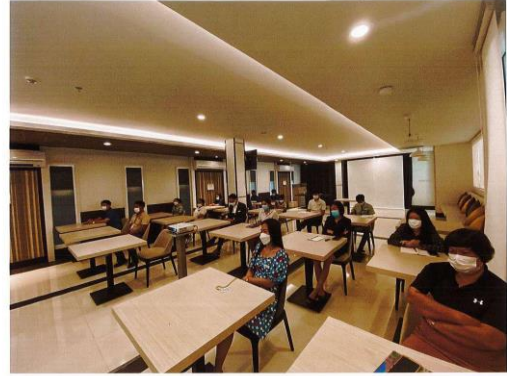

เอกสารแจ้งผลการพิจารณาฯ จาก สม. ที่ทางโครงการฯ ได้รับฉบับล่าสุด คือ รายงานฉบับที่ 2/2565

(ทส 1007.5/11110 – ลงวันที่ 30 มิถุนายน 2566



ที่ ทส ๑๐๐๗.๕/ ๑๑๑๑๑

สำนักงานนโยบายและแผน  
ทรัพยากรธรรมชาติและสิ่งแวดล้อม  
๑๑๘/๑ อาคารทิปโก้ ๒ ถนนพระรามที่ ๖  
แขวงพญาไท เขตพญาไท กรุงเทพฯ ๑๐๕๐๐

๓๐ มิถุนายน ๒๕๖๖

เรื่อง การพิจารณารายงานผลการปฏิบัติตามมาตรการป้องกันและแก้ไขผลกระทบสิ่งแวดล้อม และมาตรการติดตามตรวจสอบผลกระทบสิ่งแวดล้อม โครงการ โรงแรม แคนทารี บ้านฉาง ของบริษัท เกษมกิจ จำกัด

เรียน กรรมการผู้จัดการบริษัท เกษมกิจ จำกัด

สิ่งที่ส่งมาด้วย สำเนาหนังสือสำนักงานทรัพยากรธรรมชาติและสิ่งแวดล้อมจังหวัดระยอง ค่วนที่สุด  
ที่ รย ๐๐๑๔.๒/๓๐๔ ลงวันที่ ๒๐ กุมภาพันธ์ ๒๕๖๖

ตามที่ สำนักงานทรัพยากรธรรมชาติและสิ่งแวดล้อมจังหวัดระยอง ได้จัดส่งรายงานผลการปฏิบัติตามมาตรการป้องกันและแก้ไขผลกระทบสิ่งแวดล้อม และมาตรการติดตามตรวจสอบผลกระทบสิ่งแวดล้อม โครงการ โรงแรม แคนทารี บ้านฉาง ของบริษัท เกษมกิจ จำกัด ตั้งอยู่หมู่ที่ ๓ ตำบลพลา อำเภอบ้านฉาง จังหวัดระยอง ฉบับประจำเดือนกรกฎาคม-ธันวาคม ๒๕๖๕ ซึ่งจัดทำรายงานฯ โดยบริษัท เอส.พี.เอส. คอนซัลติ้ง เซอร์วิส จำกัด ให้สำนักงานนโยบายและแผนทรัพยากรธรรมชาติและสิ่งแวดล้อมพิจารณา รายละเอียดตามสิ่งที่ส่งมาด้วย

สำนักงานนโยบายและแผนทรัพยากรธรรมชาติและสิ่งแวดล้อม พิจารณาแล้วขอความร่วมมือโครงการให้ปฏิบัติตามมาตรการที่กำหนดไว้ในรายงานการประเมินผลกระทบสิ่งแวดล้อมอย่างเคร่งครัดต่อไป โดยมีข้อเสนอให้มีการตรวจสอบและบำรุงรักษาระบบบำบัดน้ำเสียตลอดจนระบบระบายน้ำของโครงการให้มีประสิทธิภาพการใช้งานได้ต่อเนื่อง การตรวจสอบระบบป้องกันอัคคีภัยและการซ้อมแผนฉุกเฉิน ทั้งนี้ สำนักงานนโยบายฯ ได้มีหนังสือแจ้งผู้ว่าราชการจังหวัดระยอง ในฐานะนายทะเบียนโรงแรมเพื่อทราบด้วยแล้ว และการส่งรายงานผลการปฏิบัติตามมาตรการฯ ขอให้ส่งผ่านทางระบบอิเล็กทรอนิกส์ของสำนักงานนโยบายฯ (ระบบ Smart EIA Plus (<http://eia.onep.go.th/>)) อีกหนึ่งช่องทางด้วยทุกครั้ง

จึงเรียนมาเพื่อโปรดทราบ

ขอแสดงความนับถือ

(นางสาวภา ธิญะชีระนันท์)

ผู้อำนวยการกองพัฒนาระบบการประเมินผลกระทบสิ่งแวดล้อม  
ปฏิบัติราชการแทน  
เลขาธิการสำนักงานนโยบายและแผนทรัพยากรธรรมชาติและสิ่งแวดล้อม

กองพัฒนาระบบการประเมินผลกระทบสิ่งแวดล้อม  
โทรศัพท์ ๐ ๒๒๖๕ ๖๖๓๗ (อาทิตย)  
โทรสาร ๐ ๒๒๖๕ ๖๖๒๙  
ไปรษณีย์อิเล็กทรอนิกส์ saraban@onep.go.th

สิ่งที่ส่งมาด้วย



ด่วนที่สุด

บันทึกข้อความ

สำนักงานนโยบายและแผน
ทรัพยากรธรรมชาติและสิ่งแวดล้อม
เลขที่ 3104-๒๔ ก.พ. ๒๕๖๖
วันที่ 1045
ผู้รับ

ส่วนราชการ สำนักงานทรัพยากรธรรมชาติและสิ่งแวดล้อมจังหวัดระยอง ส่วนสิ่งแวดล้อม โทร ๐ ๓๘๖๑ ๓๐๐๘  
ที่ รย ๐๐๓๔.๒/ ๗10๕ วันที่ ๒0 กุมภาพันธ์ ๒๕๖๖

เรื่อง รายงานผลการปฏิบัติตามมาตรการป้องกันและแก้ไขผลกระทบสิ่งแวดล้อม และมาตรการติดตามตรวจสอบ  
ผลกระทบสิ่งแวดล้อม (EIA Monitoring) รอบเดือนกรกฎาคม - ธันวาคม พ.ศ. ๒๕๖๕

เรียน เลขาธิการสำนักงานนโยบายและแผนทรัพยากรธรรมชาติและสิ่งแวดล้อม

ตามประกาศกระทรวงทรัพยากรธรรมชาติและสิ่งแวดล้อม เรื่อง หลักเกณฑ์ และวิธีการจัดทำ  
รายงานผลการปฏิบัติตามมาตรการที่กำหนดไว้ในรายงานการประเมินผลกระทบสิ่งแวดล้อม ซึ่งผู้ดำเนินการ  
หรือผู้ขออนุญาตจะต้องจัดทำเมื่อได้รับอนุญาตให้ดำเนินโครงการหรือกิจการแล้ว พ.ศ. ๒๕๖๑ ข้อ ๗  
วรรคสอง กำหนดให้ "สำนักงานทรัพยากรธรรมชาติและสิ่งแวดล้อมจังหวัด จัดส่งรายงานผลการปฏิบัติตาม  
มาตรการที่ได้รับจากหน่วยงานของรัฐตามข้อ ๒ (๑) กรณีที่โครงการหรือกิจการตั้งอยู่ในพื้นที่ของตน  
ให้สำนักงานนโยบายและแผนทรัพยากรธรรมชาติและสิ่งแวดล้อม ภายใน ๓๐ วัน นับแต่วันที่ได้รับรายงาน" นั้น

สำนักงานทรัพยากรธรรมชาติและสิ่งแวดล้อมจังหวัดระยอง จึงขอส่งรายงานผลการปฏิบัติ  
ตามมาตรการป้องกันและแก้ไขผลกระทบสิ่งแวดล้อม และมาตรการติดตามตรวจสอบผลกระทบสิ่งแวดล้อม  
(EIA Monitoring) ในพื้นที่จังหวัดระยอง รอบเดือนกรกฎาคม - ธันวาคม พ.ศ. ๒๕๖๕ จำนวน ๑๐๗ โครงการ  
รายละเอียดปรากฏตามเอกสารแนบ

จึงเรียนมาเพื่อโปรดทราบ

๑

(นายครรชิต ศรีนพวรรณ)

ผู้อำนวยการสำนักงานทรัพยากรธรรมชาติและ  
สิ่งแวดล้อมจังหวัดระยอง

โอน ๒๑.๐๖.๖  
เพื่อโปรดพิจารณา

(นางสาวธราภรณ์ อุกสิทธิ์ตน)  
เลขานุการกรม  
๒๔ ก.พ. ๒๕๖๖

เอกสารอยู่ กลุ่มงานติดตามการติดตามตรวจสอบ

ชื่อผู้รับ ๐.ก.ก.ท โทร ๖๐๓๕ วันที่ 24 ก.พ ๖6

1๐๓๕๐๕๓๓๓๓๓๓



## เอกสารยืนยันการส่งรายงาน Monitoring (ระยะดำเนินการ) - ทางระบบอิเล็กทรอนิกส์

1. ฉบับเดือน มกราคม – มิถุนายน 2566 (ลว. 25 ก.ค. 2566) – ยังไม่ได้รับผลการพิจารณา

### ยืนยันการรับข้อมูลเข้าสู่ระบบอิเล็กทรอนิกส์

เลขที่ Monitor : 256607-444

ชื่อโครงการ : โครงการ โรงแรมแคนทารี บ้านฉาง

รอบรายงาน : ม.ค 66 - มิ.ย. 66

วันที่ยื่นรายงาน : 25/07/2566

เลขที่ IEE/EIA/EHIA : 13858

ผู้ยื่นรายงาน :

อีเมล :

โทรศัพท์ :



QR Code สำหรับเรียกดูข้อมูลรายงานรายงาน Monitor นี้

โดยท่านสามารถเรียกดูข้อมูลรายงานต่างๆ

ที่เกี่ยวข้องกับโครงการได้ผ่านโมบายแอปพลิเคชัน Smart EIA

อีกหนึ่งช่องทาง

สำนักงานนโยบายและแผนทรัพยากรธรรมชาติและสิ่งแวดล้อม



กองพัฒนาระบบการประเมินผลกระทบสิ่งแวดล้อม  
Division of Environmental Impact Assessment Development